

fipe



zap

ÍNDICE

fipe zap

LOCAÇÃO RESIDENCIAL

INFORME DE MARÇO DE 2026

- [DESTAQUES DO MÊS](#)
- [ÚLTIMOS RESULTADOS](#)
- [PREÇO MÉDIO POR CIDADE](#)
- [EVOLUÇÃO DO ÍNDICE FIPEZAP](#)
- [VARIAÇÃO ANUAL DO ÍNDICE FIPEZAP](#)
- [VARIAÇÃO DO ÍNDICE FIPEZAP NAS CAPITALS](#)
- [EVOLUÇÃO DA RENTABILIDADE DO ALUGUEL RESIDENCIAL](#)
- [RENTABILIDADE DO ALUGUEL RESIDENCIAL POR CIDADE](#)
- RESUMO POR CIDADE:
 - [SÃO PAULO \(SP\)](#)
 - [RIO DE JANEIRO \(RJ\)](#)
 - [BRASÍLIA \(DF\)](#)
 - [SALVADOR \(BA\)](#)
 - [PORTO ALEGRE \(RS\)](#)
 - [CURITIBA \(PR\)](#)
 - [BELO HORIZONTE \(MG\)](#)
 - [RECIFE \(PE\)](#)
 - [FORTALEZA \(CE\)](#)
 - [FLORIANÓPOLIS \(SC\)](#)
 - [GOIÂNIA \(GO\)](#)
 - [VITÓRIA \(ES\)](#)
 - [CAMPO GRANDE \(MS\)](#)
 - [CUIABÁ \(MT\)](#)
 - [ARACAJU \(SE\)](#)
 - [JOÃO PESSOA \(PB\)](#)
 - [MACEIÓ \(AL\)](#)
 - [NATAL \(RN\)](#)
 - [SÃO LUÍS \(MA\)](#)
 - [TERESINA \(PI\)](#)
 - [BELÉM \(PA\)](#)
 - [MANAUS \(AM\)](#)
 - [OUTRAS CIDADES](#) 
- [INFORMES ANTERIORES](#) 

Desenvolvido em parceria pela Fipe e pelo Grupo OLX (Zap, Viva Real e Olx), o **Índice FipeZAP de Locação Residencial** acompanha os preços de locação de apartamentos prontos em 36 cidades brasileiras, com base em informações de anúncios veiculados na *Internet*. A metodologia está disponível em <http://www.fipe.org.br>

Índice FipeZAP registra alta de 0,84% nos preços de locação em março

Maiores aumentos foram observados entre imóveis de um dormitório e capitais como Aracaju, Campo Grande e Manaus

■ **Análise do último mês:** com base em informações de 36 cidades*, o Índice FipeZAP registrou um avanço de 0,84% dos preços de locação em março de 2026, o que representou uma ligeira desaceleração em relação a fevereiro (+0,94%). O resultado, contudo, se manteve acima da variação média mensal dos preços de venda no período (+0,48%). Entre os tipos de imóveis, as unidades que possuíam um dormitório apresentaram uma valorização relativamente mais acentuada (+1,10%), contrastando com o incremento menos intenso entre aquelas com quatro ou mais dormitórios (+0,65%). Com respeito a outros índices, o IPCA/IBGE exibiu uma inflação ao consumidor de 0,88% e o IGP-M/FGV, um aumento de 0,52% nos preços da economia. Individualmente, 30 as 36 cidades monitoradas pelo Índice FipeZAP de Locação exibiram alta mensal nos preços, incluindo 17 das 22 capitais que integram essa lista: Aracaju (+6,53%); Campo Grande (+4,64%); Manaus (+3,60%); Goiânia (+1,97%); Rio de Janeiro (+1,59%); Recife (+1,45%); Maceió (+1,35%); João Pessoa (+1,31%); Cuiabá (+0,96%); Curitiba (+0,85%); Florianópolis (+0,61%); São Paulo (+0,56%); Brasília (+0,53%); Teresina (+0,47%); Fortaleza (+0,44%); Porto Alegre (+0,38%); e Belo Horizonte (+0,35%). Por outro lado, os preços de locação recuaram em São Luís (-1,24%); Natal (-0,47%); Belém (-0,39%); Salvador (-0,37%); e Vitória (-0,12%).

■ **Balanco parcial de 2026:** ao final do primeiro trimestre de 2026, o Índice FipeZAP de Locação Residencial acumulou uma alta de 2,45%, superando as variações exibidas pelo IPCA/IBGE (+1,92%) e pelo IGP-M/FGV (+0,19%). Em termos geográficos, os aumentos abrangeram 33 das 36 localidades monitoradas pelo Índice FipeZAP de Locação Residencial, incluindo 20 das 22 capitais mencionadas: Manaus (+10,12%); Campo Grande (+9,12%); Aracaju (+7,06%); Goiânia (+5,72%); Maceió (+4,66%); Vitória (+4,20%); Recife (+4,18%); Rio de Janeiro (+4,17%); João Pessoa (+3,87%); Cuiabá (+3,79%); Belém (+2,52%); Porto Alegre (+1,99%); Fortaleza (+1,75%); Brasília (+1,75%); Curitiba (+1,51%); São Paulo (+1,50%); Salvador (+1,13%); Florianópolis (+1,07%); e Belo Horizonte (+0,91%). Diferentemente, houve queda nos preços de locação em: Teresina (-0,12%) e São Luís (-0,12%).

■ **Análise dos últimos 12 meses:** os preços de locação apresentaram um aumento médio de 8,63% nos últimos 12 meses. Comparativamente, o resultado do índice também se manteve acima das variações do IPCA/IBGE (+4,14%) e do IGP-M/FGV (-1,83%) nesse horizonte temporal. Imóveis com três dormitórios se valorizaram acima da média (+9,15%), contrastando com o aumento relativamente menor entre as unidades com dois dormitórios (+8,31%). Individualmente, 34 das 36 localidades mencionadas registraram valorização do aluguel nos últimos 12 meses, incluindo as 21 das 22 capitais: Cuiabá (+16,67%); Teresina (+16,51%); Aracaju (+16,48%); Vitória (+15,06%); Belém (+13,97%); João Pessoa (+12,24%); Brasília (+11,31%); Rio de Janeiro (+11,03%); Recife (+10,97%); Maceió (+10,17%); Fortaleza (+10,16%); Natal (+10,10%); Porto Alegre (+9,78%); Curitiba (+9,36%); Belo Horizonte (+9,11%); Goiânia (+7,02%); Salvador (+6,74%); Florianópolis (+6,65%); São Paulo (+6,12%); São Luís (+5,75%); Manaus (+5,20%). Já em Campo Grande, os preços recuaram 3,79%.

■ **Preço médio de locação residencial:** com base em dados de anúncios de apartamentos prontos nas 36 cidades monitoradas pelo Índice FipeZAP de Locação Residencial, o preço médio do aluguel foi de R\$ 52,34/m² em março de 2026. Os maiores valores foram observados entre imóveis com um dormitório (R\$ 69,93/m²) e os menores, entre unidades com três dormitórios (R\$ 44,85/m²). Comparando-se os resultados nas 22 capitais, São Paulo (SP) apresentou o preço médio mais elevado (R\$ 63,63/m²), sendo seguida por: Belém (R\$ 63,55/m²); Recife (R\$ 63,19/m²); Florianópolis (R\$ 60,86/m²); Rio de Janeiro (R\$ 57,61/m²); Maceió (R\$ 57,40/m²); São Luís (R\$ 57,01/m²); Vitória (R\$ 54,10/m²); Salvador (R\$ 52,86/m²); Manaus (R\$ 52,63/m²); Brasília (R\$ 51,92/m²); João Pessoa (R\$ 50,40/m²); Belo Horizonte (R\$ 48,45/m²); Cuiabá (R\$ 48,35/m²); Curitiba (R\$ 47,22/m²); Porto Alegre (R\$ 44,84/m²); Goiânia (R\$ 43,41/m²); Natal (R\$ 41,66/m²); Fortaleza (R\$ 38,19/m²); Aracaju (R\$ 34,02/m²); Campo Grande (R\$ 30,75/m²); e Teresina (R\$ 29,65/m²).

■ **Rentabilidade do aluguel:** a razão entre o preço médio de locação e o preço médio de venda dos imóveis é uma medida de rentabilidade (*rental yield*) para o investidor que opta por adquirir o imóvel com a finalidade de obter renda com o aluguel residencial, permitindo a sua comparação com aplicações alternativas. Com base em dados de março de 2026, o retorno médio do aluguel residencial foi avaliado em 6,05% ao ano, taxa que se manteve em patamar inferior à rentabilidade média projetada para aplicações financeiras de referência nos próximos 12 meses. Em termos comparativos, a rentabilidade do aluguel foi relativamente maior entre imóveis com um dormitório (6,73% a.a.), contrastando com o menor percentual entre unidades com quatro ou mais dormitórios (4,95% a.a.). Considerando as 22 capitais monitoradas pelo Índice FipeZAP, os maiores retornos anualizados foram identificados em: Recife (8,57% a.a.); Manaus (8,40% a.a.); Cuiabá (8,36% a.a.); Belém (8,27% a.a.); São Luís (7,61% a.a.); Natal (7,59% a.a.); Porto Alegre (7,05% a.a.); Salvador (7,05% a.a.); Maceió (6,93% a.a.); João Pessoa (6,86% a.a.); Aracaju (6,43% a.a.); São Paulo (6,32% a.a.); Brasília (6,26% a.a.); Goiânia (6,21% a.a.); Rio de Janeiro (6,10% a.a.); Teresina (6,02% a.a.); Campo Grande (5,73% a.a.); Florianópolis (5,52% a.a.); Belo Horizonte (5,19% a.a.); Curitiba (4,74% a.a.); Fortaleza (4,60% a.a.); e Vitória (4,38% a.a.).

Nota (*): os preços considerados se referem a anúncios para novos aluguéis. O Índice FipeZAP de Locação Residencial não incorpora em seu cálculo a correção dos aluguéis vigentes, cujos valores são reajustados periodicamente de acordo com o especificado em contrato.

Como resultado, o índice capta de forma mais dinâmica a evolução da oferta e da demanda por moradia ao longo do tempo.

ÚLTIMOS RESULTADOS



Comportamento recente dos preços de locação de imóveis residenciais (%) – Índice FipeZAP e capitais monitoradas

Cidade		Variação Mensal		Variação em 2026 (acumulada no ano)	Variação Anual (últimos 12 meses)	Preço médio (R\$/m ²)	Rental Yield (% a.a.)
		março/2026	fevereiro/2026				
IPCA	IBGE	+0,88%	+0,70%	+1,92%	+4,14%	-	-
IGP-M	FGV	+0,52%	-0,73%	+0,19%	-1,83%	-	-
Índice FipeZAP		+0,84%	+0,94%	+2,45%	+8,63%	52,34	6,05%
São Paulo	SP	+0,56%	+0,51%	+1,50%	+6,12%	63,63	6,32%
Rio de Janeiro	RJ	+1,59%	+1,52%	+4,17%	+11,03%	57,61	6,10%
Brasília	DF	+0,53%	+0,94%	+1,75%	+11,31%	51,92	6,26%
Salvador	BA	-0,37%	+0,88%	+1,13%	+6,74%	52,86	7,05%
Porto Alegre	RS	+0,38%	+0,73%	+1,99%	+9,78%	44,84	7,05%
Curitiba	PR	+0,85%	+0,00%	+1,51%	+9,36%	47,22	4,74%
Belo Horizonte	MG	+0,35%	+0,21%	+0,91%	+9,11%	48,45	5,19%
Recife	PE	+1,45%	+1,86%	+4,18%	+10,97%	63,19	8,57%
Fortaleza	CE	+0,44%	+0,26%	+1,75%	+10,16%	38,19	4,60%
Florianópolis	SC	+0,61%	+0,65%	+1,07%	+6,65%	60,86	5,52%
Goiânia	GO	+1,97%	+2,36%	+5,72%	+7,02%	43,41	6,21%

Fonte: Índice FipeZAP, IBGE e FGV/IBRE.

ÚLTIMOS RESULTADOS



Comportamento recente dos preços de locação de imóveis residenciais (%) – Índice FipeZAP e capitais monitoradas

Cidade		Variação Mensal		Variação em 2026 (acumulada no ano)	Variação Anual (últimos 12 meses)	Preço médio (R\$/m ²)	Rental Yield (% a.a.)
		março/2026	fevereiro/2026				
IPCA	IBGE	+0,88%	+0,70%	+1,92%	+4,14%	-	-
IGP-M	FGV	+0,52%	-0,73%	+0,19%	-1,83%	-	-
Índice FipeZAP		+0,84%	+0,94%	+2,45%	+8,63%	52,34	6,05%
Vitória	ES	-0,12%	+2,69%	+4,20%	+15,06%	54,10	4,38%
Campo Grande	MS	+4,64%	+3,23%	+9,12%	-3,79%	30,75	5,73%
Cuiabá	MT	+0,96%	+1,45%	+3,79%	+16,67%	48,35	8,36%
Aracaju	SE	+6,53%	+2,87%	+7,06%	+16,48%	34,02	6,43%
João Pessoa	PB	+1,31%	+1,32%	+3,87%	+12,24%	50,40	6,86%
Maceió	AL	+1,35%	+1,68%	+4,66%	+10,17%	57,40	6,93%
Natal	RN	-0,47%	+1,66%	+4,22%	+10,10%	41,66	7,59%
São Luís	MA	-1,24%	-0,39%	-1,00%	+5,75%	57,01	7,61%
Teresina	PI	+0,47%	-0,28%	-0,12%	+16,51%	29,65	6,02%
Belém	PA	-0,39%	+0,30%	+2,52%	+13,97%	63,55	8,27%
Manaus	AM	+3,60%	+4,03%	+10,12%	+5,20%	52,63	8,40%

Fonte: Índice FipeZAP, IBGE e FGV/IBRE.

ÚLTIMOS RESULTADOS



Comportamento recente dos preços de locação de imóveis residenciais (%) – Índice FipeZAP e demais cidades monitoradas

Cidade		Variação Mensal		Variação em 2026 (acumulada no ano)	Variação Anual (últimos 12 meses)	Preço médio (R\$/m ²)	Rental Yield (% a.a.)
		março/2026	fevereiro/2026				
IPCA	IBGE	+0,88%	+0,70%	+1,92%	+4,14%	-	-
IGP-M	FGV	+0,52%	-0,73%	+0,19%	-1,83%	-	-
Índice FipeZAP		+0,84%	+0,94%	+2,45%	+8,63%	52,34	6,05%
Barueri	SP	+0,36%	+0,49%	+1,18%	+9,78%	71,65	7,24%
Campinas	SP	+0,49%	+0,47%	+1,43%	+14,23%	51,66	7,98%
Guarulhos	SP	+1,93%	+1,36%	+4,05%	+7,60%	41,55	6,84%
Praia Grande	SP	+1,59%	+1,52%	+4,09%	+8,63%	45,31	8,14%
Ribeirão Preto	SP	+0,93%	+0,99%	+2,95%	+11,12%	32,88	7,65%
Santo André	SP	+1,00%	+2,47%	+4,66%	+9,49%	42,50	6,42%
Santos	SP	+0,36%	+0,02%	+1,06%	+10,39%	58,88	8,63%
São Bernardo do Campo	SP	+1,76%	+1,08%	+3,60%	+7,29%	38,34	6,36%
São José do Rio Preto	SP	+0,70%	+1,04%	+2,53%	+13,38%	29,11	6,65%
São José dos Campos	SP	+1,33%	+0,90%	+3,11%	+7,16%	46,81	6,03%
Niterói	RJ	+1,92%	+3,28%	+5,64%	+19,17%	38,53	5,82%
Pelotas	RS	-0,34%	+0,24%	+0,09%	+14,11%	22,35	6,08%
Joinville	SC	+0,29%	-1,31%	-2,11%	+6,37%	36,26	5,18%
São José	SC	+1,54%	+1,33%	+3,28%	-2,37%	43,13	5,63%

Fonte: Índice FipeZAP, IBGE e FGV/IBRE.

RESULTADOS POR NÚMERO DE DORMITÓRIOS

Nível e variação média dos preços de locação de imóveis residenciais de acordo com o número de dormitórios*

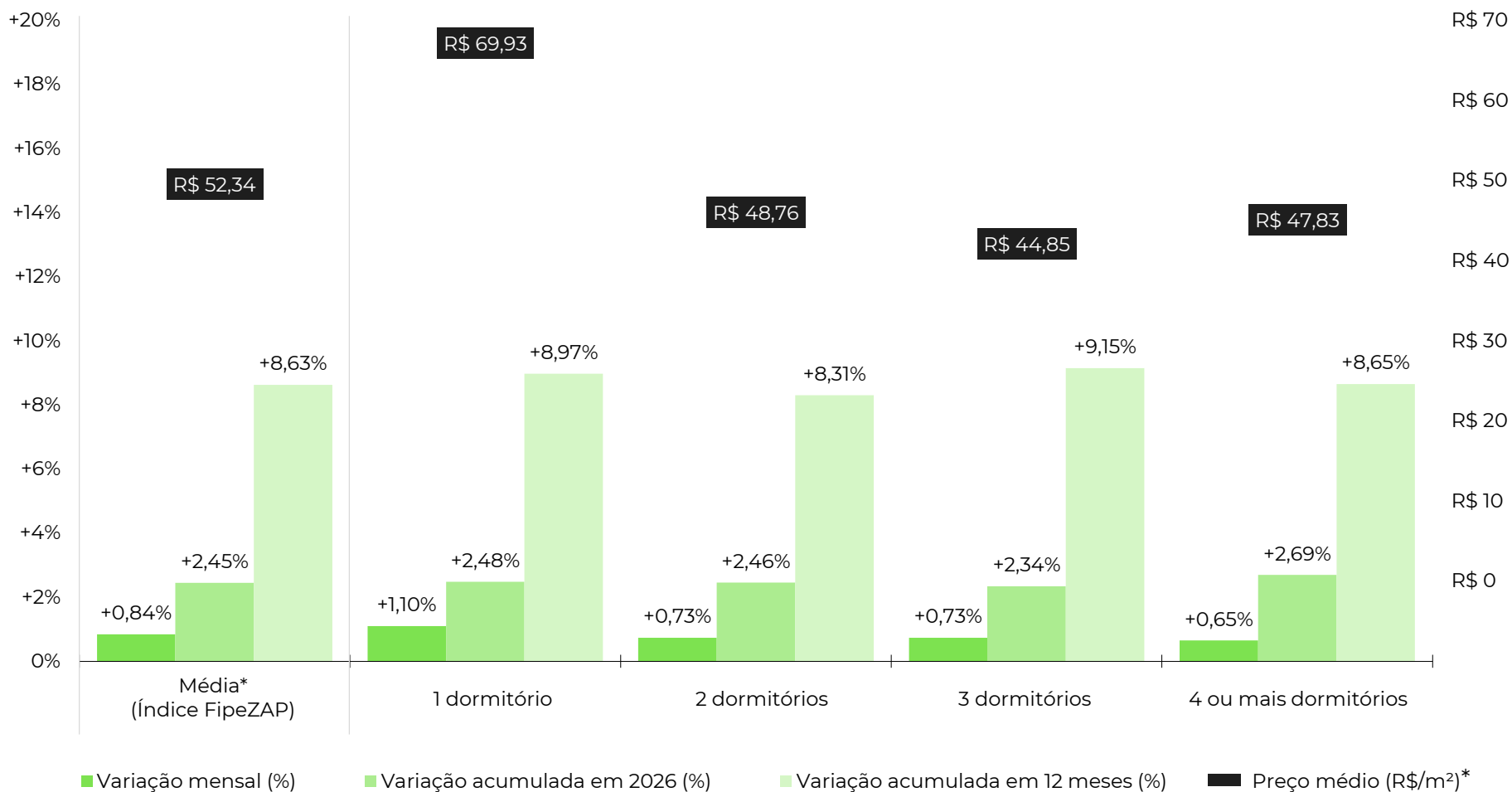

Fonte: Índice FipeZAP. Nota: (*) média ponderada calculada com base nos dados das cidades monitoradas pelo Índice FipeZAP de Locação Residencial.

PREÇO MÉDIO DE LOCAÇÃO POR CIDADE

Comparativo do preço médio de locação de imóveis residenciais na amostra do último mês (R\$/m²)

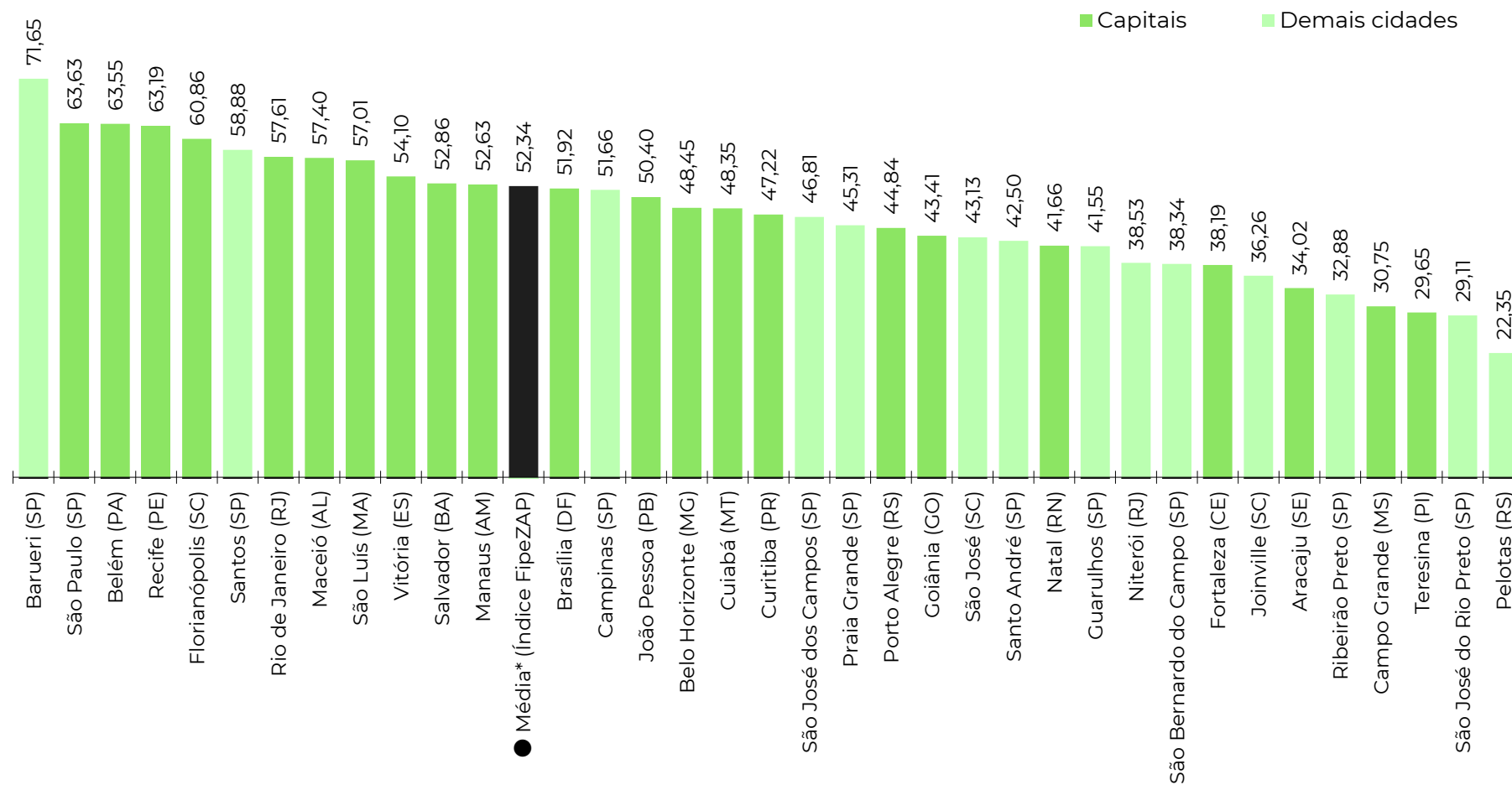

Fonte: Índice FipeZAP. Nota: (*) média ponderada calculada com base nos dados das cidades monitoradas pelo Índice FipeZAP de Locação Residencial.

EVOLUÇÃO DO ÍNDICE FIPEZAP

Comportamento da série histórica do Índice FipeZAP de venda e locação residencial (variações mensais)

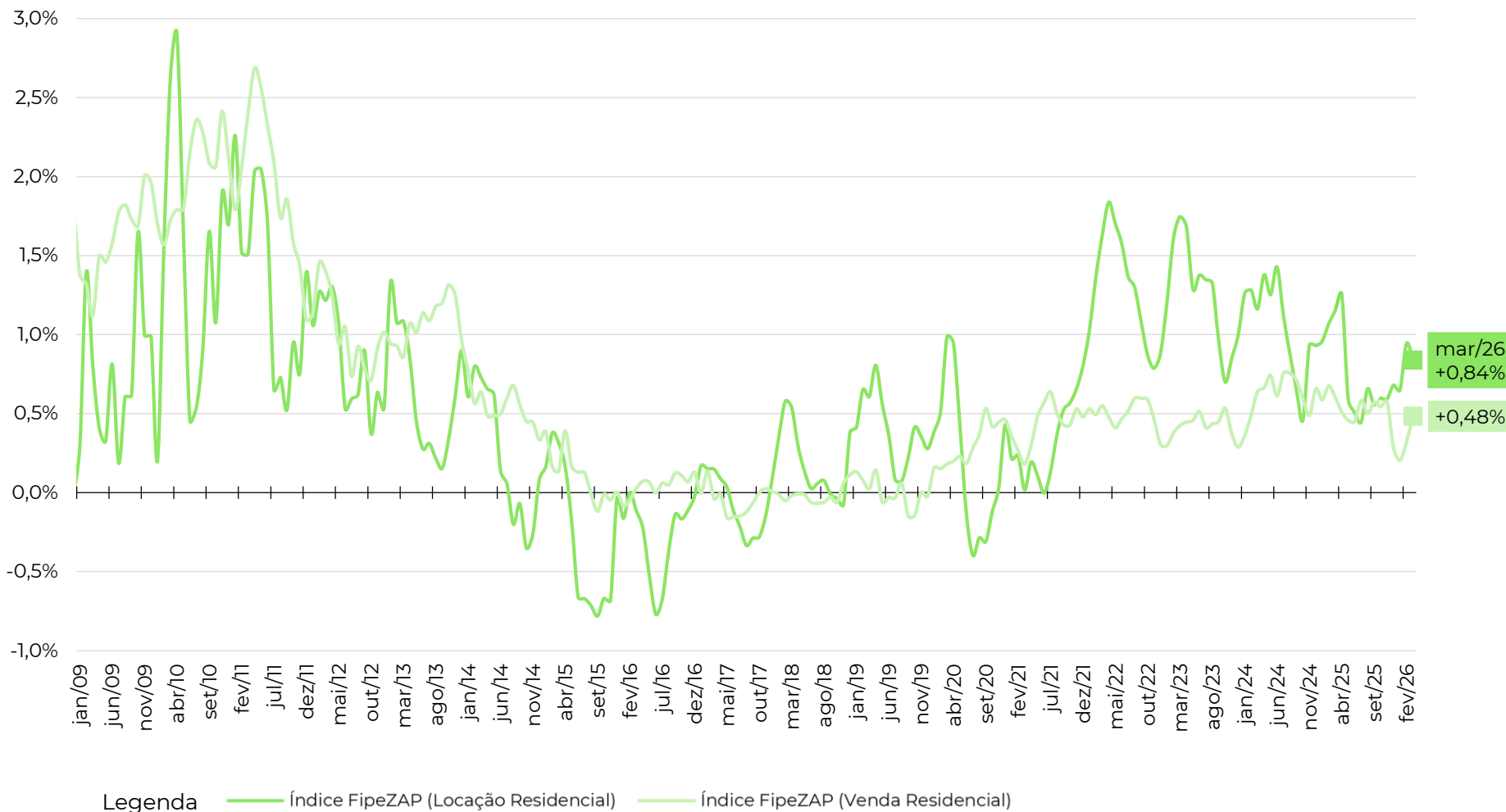

Fonte: Índice FipeZAP, IBGE e FGV.

EVOLUÇÃO DO ÍNDICE FIPEZAP

Comportamento da série do Índice FipeZAP de locação residencial e outros índices de preço (variações em 12 meses)

	2009	2010	2011	2012	2013	2014	2015	2016	2017	2018	2019	2020	2021	2022	2023	2024	2025	2026*
Índice FipeZAP (Locação Residencial)	+9,46%	+18,56%	+17,30%	+10,58%	+7,86%	+2,83%	-3,34%	-3,23%	-0,69%	+2,33%	+4,93%	+2,48%	+3,87%	+16,55%	+16,16%	+13,50%	+9,44%	+8,63%
Índice FipeZAP (Venda Residencial)	+21,13%	+26,86%	+26,32%	+13,03%	+13,74%	+6,70%	+1,32%	+0,57%	-0,53%	-0,21%	+0,00%	+3,67%	+5,29%	+6,16%	+5,13%	+7,73%	+6,52%	+6,52%
IPCA (IBGE)	+4,31%	+5,91%	+6,50%	+5,84%	+5,91%	+6,41%	+10,67%	+6,29%	+2,95%	+3,75%	+4,31%	+4,52%	+10,06%	+5,79%	+4,62%	+4,83%	+4,26%	+4,14%
IGP-M (FCV)	-1,72%	+11,32%	+5,10%	+7,82%	+5,51%	+3,69%	+10,54%	+7,17%	-0,52%	+7,54%	+3,70%	+27,42%	+17,78%	+5,45%	-3,18%	+6,54%	-1,05%	-1,83%

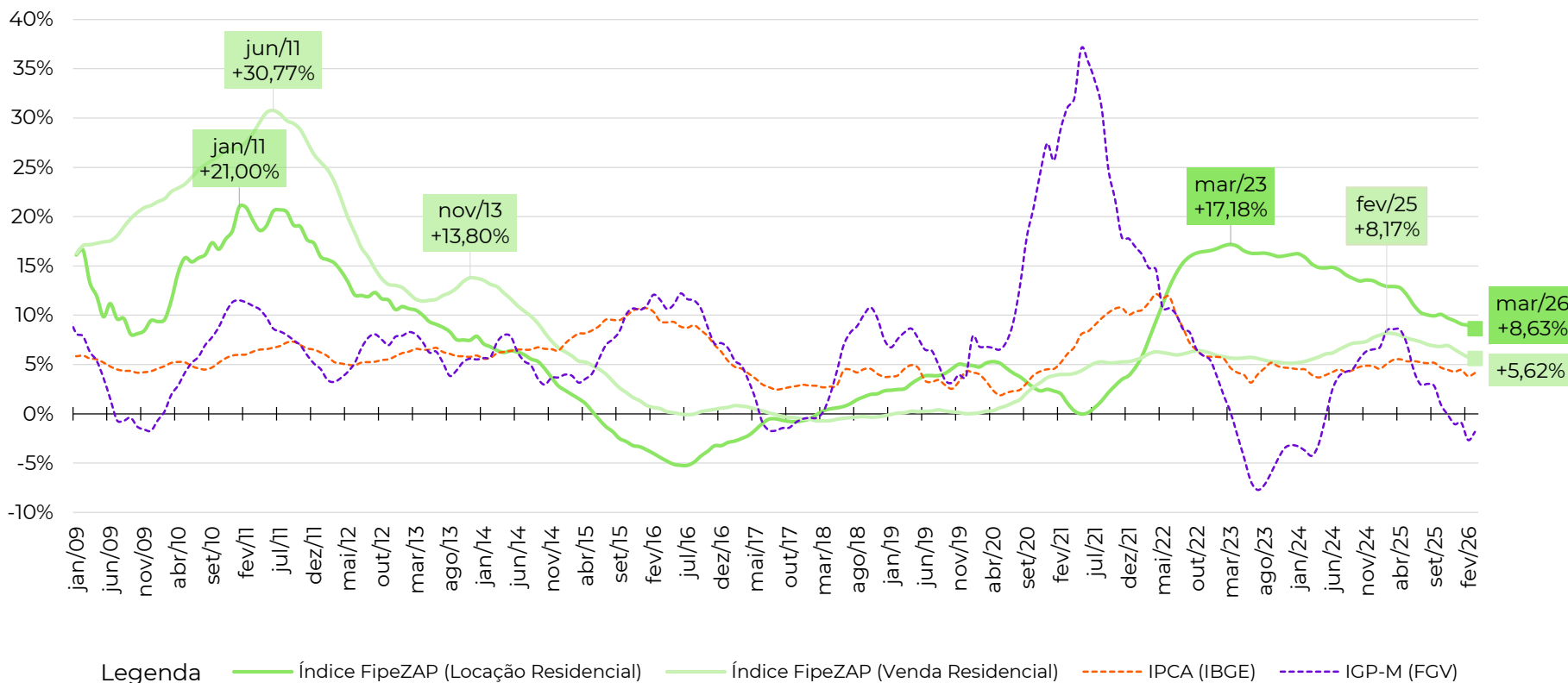

Fonte: Índice FipeZAP, IBGE e FGV/IBRE. Nota: (*) variação acumulada nos últimos 12 meses.

VARIAÇÃO ANUAL DO ÍNDICE FIPEZAP



Variação anual dos preços de locação de imóveis residenciais (%) – Índice FipeZAP e capitais monitoradas

	2009	2010	2011	2012	2013	2014	2015	2016	2017	2018	2019	2020	2021	2022	2023	2024	2025	2026*
IPCA (IBGE)	+4,31%	+5,91%	+6,50%	+5,84%	+5,91%	+6,41%	+10,67%	+6,29%	+2,95%	+3,75%	+4,31%	+4,52%	+10,06%	+5,79%	+4,62%	+4,83%	+4,26%	+4,14%
IGP-M (FGV)	-1,72%	+11,32%	+5,10%	+7,82%	+5,51%	+3,69%	+10,54%	+7,17%	-0,52%	+7,54%	+3,70%	+27,42%	+17,78%	+5,45%	-3,18%	+6,54%	-1,05%	-1,83%
● Índice FipeZAP de Locação	+9,46%	+18,56%	+17,30%	+10,58%	+7,86%	+2,83%	-3,34%	-3,23%	-0,69%	+2,33%	+4,93%	+2,48%	+3,87%	+16,55%	+16,16%	+13,50%	+9,44%	+8,63%
São Paulo (SP)	+5,66%	+14,56%	+14,50%	+10,01%	+7,52%	+1,66%	-3,70%	-1,80%	+2,38%	+3,93%	+7,60%	+1,14%	-0,92%	+14,63%	+13,28%	+11,51%	+7,98%	+6,12%
Rio de Janeiro (RJ)	+15,12%	+24,53%	+21,45%	+11,40%	+8,34%	+3,12%	-8,27%	-6,21%	-8,49%	-3,48%	+1,47%	+0,70%	+4,14%	+17,93%	+19,79%	+8,00%	+10,87%	+11,03%
Brasília (DF)	-	-	-	-	-	-	+0,74%	-2,42%	+1,20%	+4,97%	+7,81%	+4,91%	+4,42%	+9,15%	+11,37%	+14,56%	+6,41%	+11,31%
Salvador (BA)	-	-	-	-	-	-	+2,18%	-4,46%	+2,48%	+3,75%	-1,96%	+4,96%	+4,73%	+16,56%	+12,31%	+33,07%	+12,38%	+6,74%
Porto Alegre (RS)	-	-	-	-	-	-	+0,96%	-3,81%	-1,25%	+1,37%	+7,06%	+1,27%	+0,27%	+11,14%	+13,88%	+26,33%	+9,38%	+9,78%
Curitiba (PR)	-	-	-	-	-	-	+0,02%	-0,81%	+3,99%	+6,21%	+12,39%	-0,37%	+14,17%	+24,47%	+20,70%	+14,58%	+10,98%	+9,36%
Belo Horizonte (MG)	-	-	-	-	-	-	-	-3,53%	+2,47%	+5,73%	+0,21%	+6,24%	+7,17%	+20,01%	+17,11%	+14,20%	+13,01%	+9,11%
Recife (PE)	-	-	-	-	-	-	-	-1,29%	+4,98%	+7,21%	+7,18%	+5,00%	+11,19%	+17,07%	+12,40%	+16,17%	+9,82%	+10,97%
Fortaleza (CE)	-	-	-	-	-	-	-	-	-2,34%	-1,17%	+6,35%	+0,26%	+9,55%	+21,33%	+21,95%	+14,68%	+12,45%	+10,16%
Florianópolis (SC)	-	-	-	-	-	-	-	-	+3,15%	+3,89%	+14,79%	+0,82%	+11,59%	+30,56%	+27,68%	+10,39%	+9,35%	+6,65%
Goiânia (GO)	-	-	-	-	-	-	-	-	-2,02%	+5,17%	+2,46%	+8,87%	+4,01%	+32,93%	+37,28%	+9,12%	+4,67%	+7,02%

Fonte: Índice FipeZAP, IBGE e FGV/IBRE. Nota: (*) variação acumulada nos últimos 12 meses.

VARIAÇÃO ANUAL DO ÍNDICE FIPEZAP



Variação anual dos preços de locação de imóveis residenciais (%) – Índice FipeZAP e capitais monitoradas

	2009	2010	2011	2012	2013	2014	2015	2016	2017	2018	2019	2020	2021	2022	2023	2024	2025	2026*
IPCA (IBGE)	+4,31%	+5,91%	+6,50%	+5,84%	+5,91%	+6,41%	+10,67%	+6,29%	+2,95%	+3,75%	+4,31%	+4,52%	+10,06%	+5,79%	+4,62%	+4,83%	+4,26%	+4,14%
IGP-M (FGV)	-1,72%	+11,32%	+5,10%	+7,82%	+5,51%	+3,69%	+10,54%	+7,17%	-0,52%	+7,54%	+3,70%	+27,42%	+17,78%	+5,45%	-3,18%	+6,54%	-1,05%	-1,83%
● Índice FipeZAP de Locação	+9,46%	+18,56%	+17,30%	+10,58%	+7,86%	+2,83%	-3,34%	-3,23%	-0,69%	+2,33%	+4,93%	+2,48%	+3,87%	+16,55%	+16,16%	+13,50%	+9,44%	+8,63%
Campo Grande (MS)	-	-	-	-	-	-	-	-	-	-	-	-	-	+14,24%	+22,25%	+26,55%	-4,36%	-3,79%
João Pessoa (PB)	-	-	-	-	-	-	-	-	-	-	-	-	-	+16,16%	+20,19%	+10,15%	+15,31%	+12,24%
Maceió (AL)	-	-	-	-	-	-	-	-	-	-	-	-	-	+24,46%	+12,91%	+3,35%	+12,22%	+10,17%
Manaus (AM)	-	-	-	-	-	-	-	-	-	-	-	-	-	+23,28%	+3,59%	+10,85%	+1,06%	+5,20%
Vitória (ES)	-	-	-	-	-	-	-	-	-	-	-	-	-	+20,59%	+9,45%	+9,48%	+15,46%	+15,06%
Aracaju (SE)	-	-	-	-	-	-	-	-	-	-	-	-	-	+6,26%	+25,64%	+10,75%	+16,73%	+16,48%
Belém (PA)	-	-	-	-	-	-	-	-	-	-	-	-	-	+34,43%	+28,27%	+13,50%	+17,62%	+13,97%
Cuiabá (MT)	-	-	-	-	-	-	-	-	-	-	-	-	-	+33,40%	+15,25%	+13,31%	+14,61%	+16,67%
Natal (RN)	-	-	-	-	-	-	-	-	-	-	-	-	-	+26,63%	+8,88%	+11,04%	+10,13%	+10,10%
São Luís (MA)	-	-	-	-	-	-	-	-	-	-	-	-	-	+29,83%	+13,89%	+9,30%	+11,37%	+5,75%
Teresina (PI)	-	-	-	-	-	-	-	-	-	-	-	-	-	+20,81%	+12,62%	+8,47%	+21,81%	+16,51%

Fonte: Índice FipeZAP, IBGE e FGV/IBRE. Nota: (*) variação acumulada nos últimos 12 meses.

VARIAÇÃO DO ÍNDICE FIPEZAP NAS CAPITALS

Comparativos das variações do preço de locação residencial entre capitais para diferentes recortes temporais

■ Variação no último mês (março/2026)

Comparativo entre capitais no período (%)

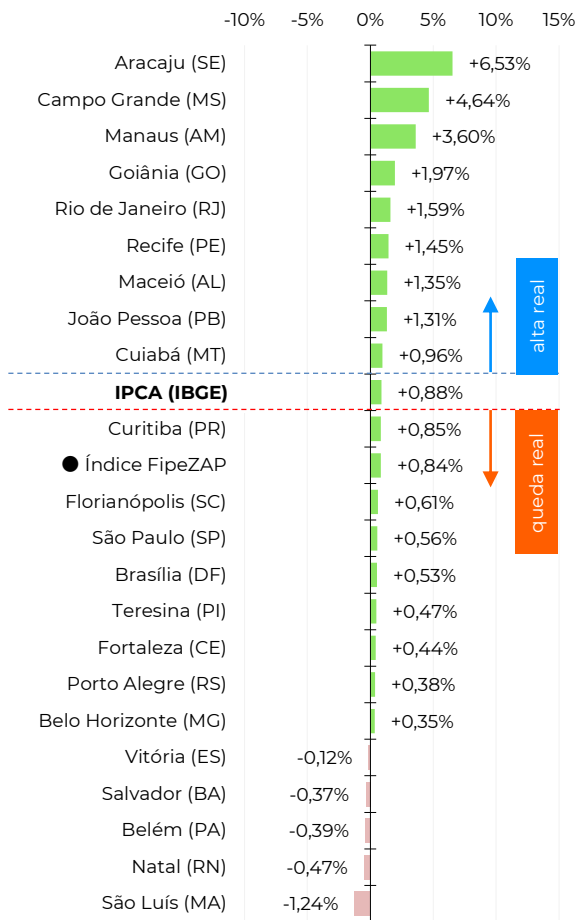

■ Variação acumulada no ano (2026)

Comparativo entre capitais no período (%)

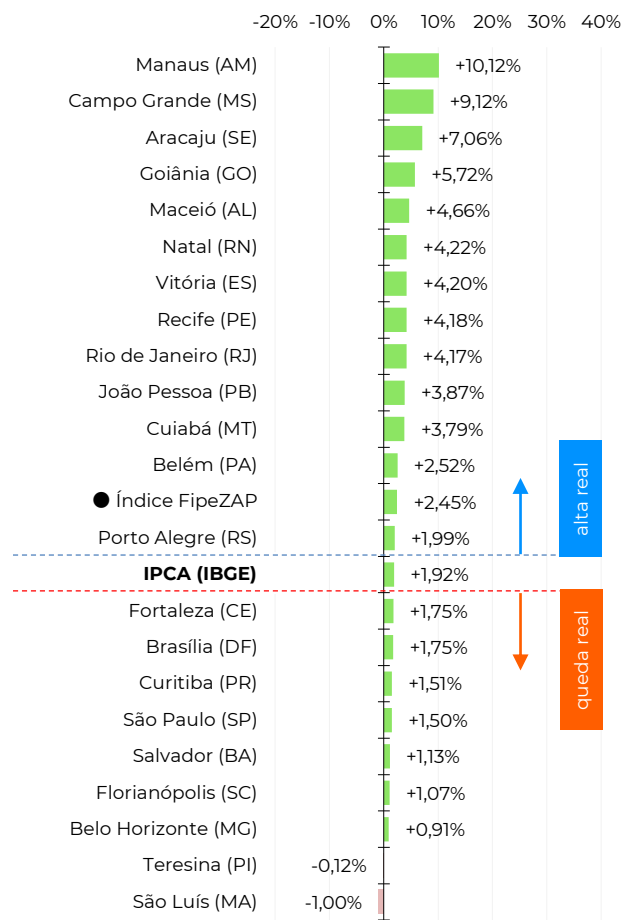

■ Variação acumulada em 12 meses*

Comparativo entre capitais no período (%)

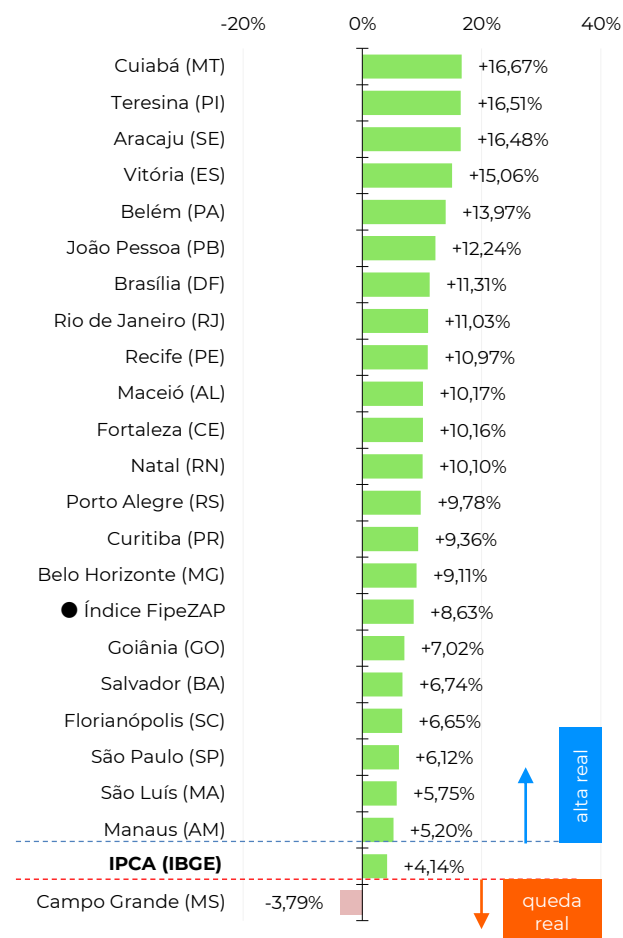

Fonte: Índice FipeZAP, IBGE e FGV/IBRE. Nota: (*) variação acumulada nos últimos 12 meses.

EVOLUÇÃO DA RENTABILIDADE DO ALUGUEL

Evolução histórica da taxa de rentabilidade do aluguel anualizada (em % a.a.)

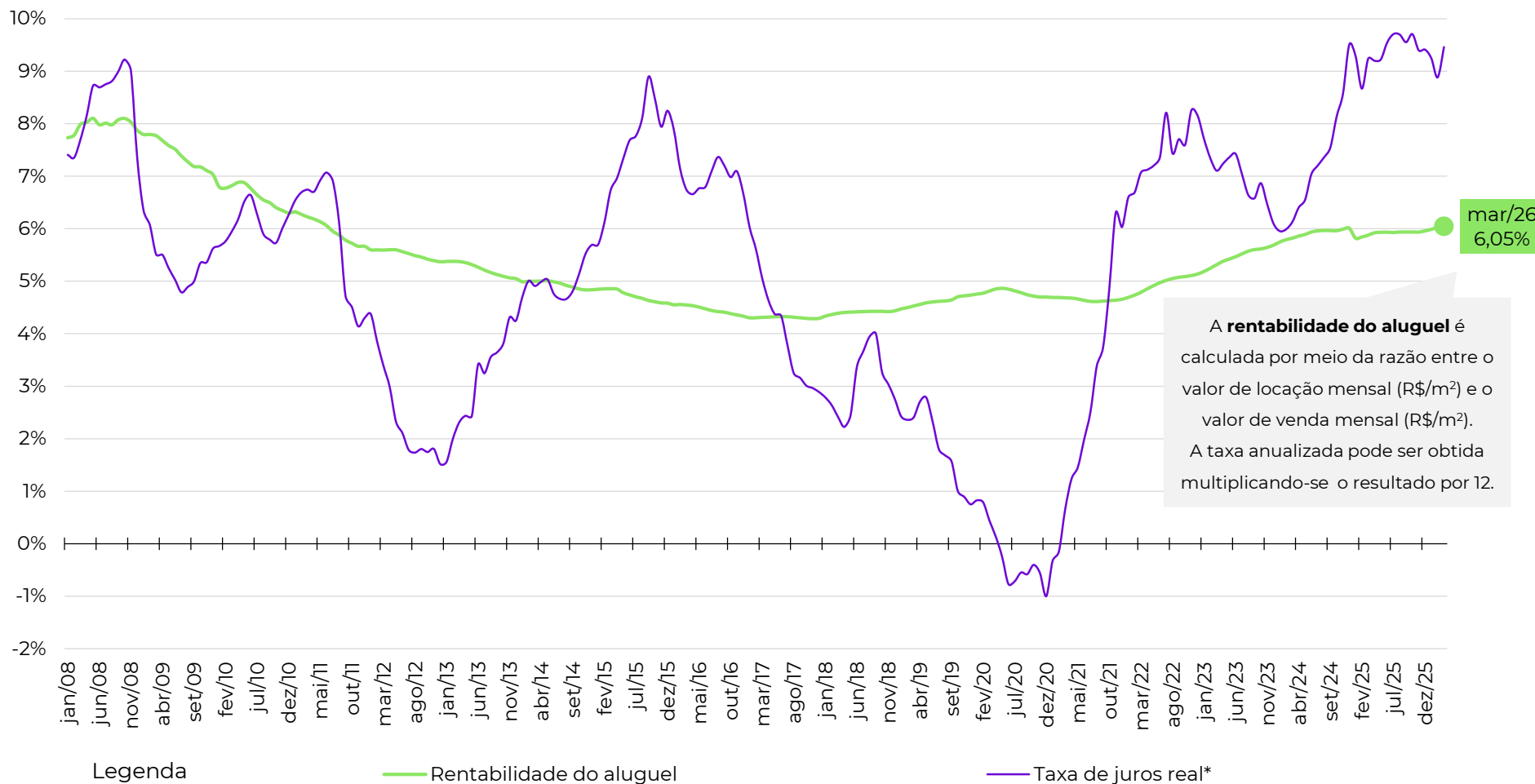

Fonte: Índice FipeZAP, Banco Central, IBGE e B3. Nota: a taxa de juros real e rendimento real da poupança são calculados utilizando a taxa de Swap Pré x DI (B3) de 360 dias (média do período); descontada da expectativa de inflação esperada para o IPCA/IBGE nos próximos 12 meses (Banco Central).

RENTABILIDADE POR NÚMERO DE DORMITÓRIOS

Comparativo do *rental yield* no último mês, de acordo com número de dormitórios (taxas mensais e anualizadas)

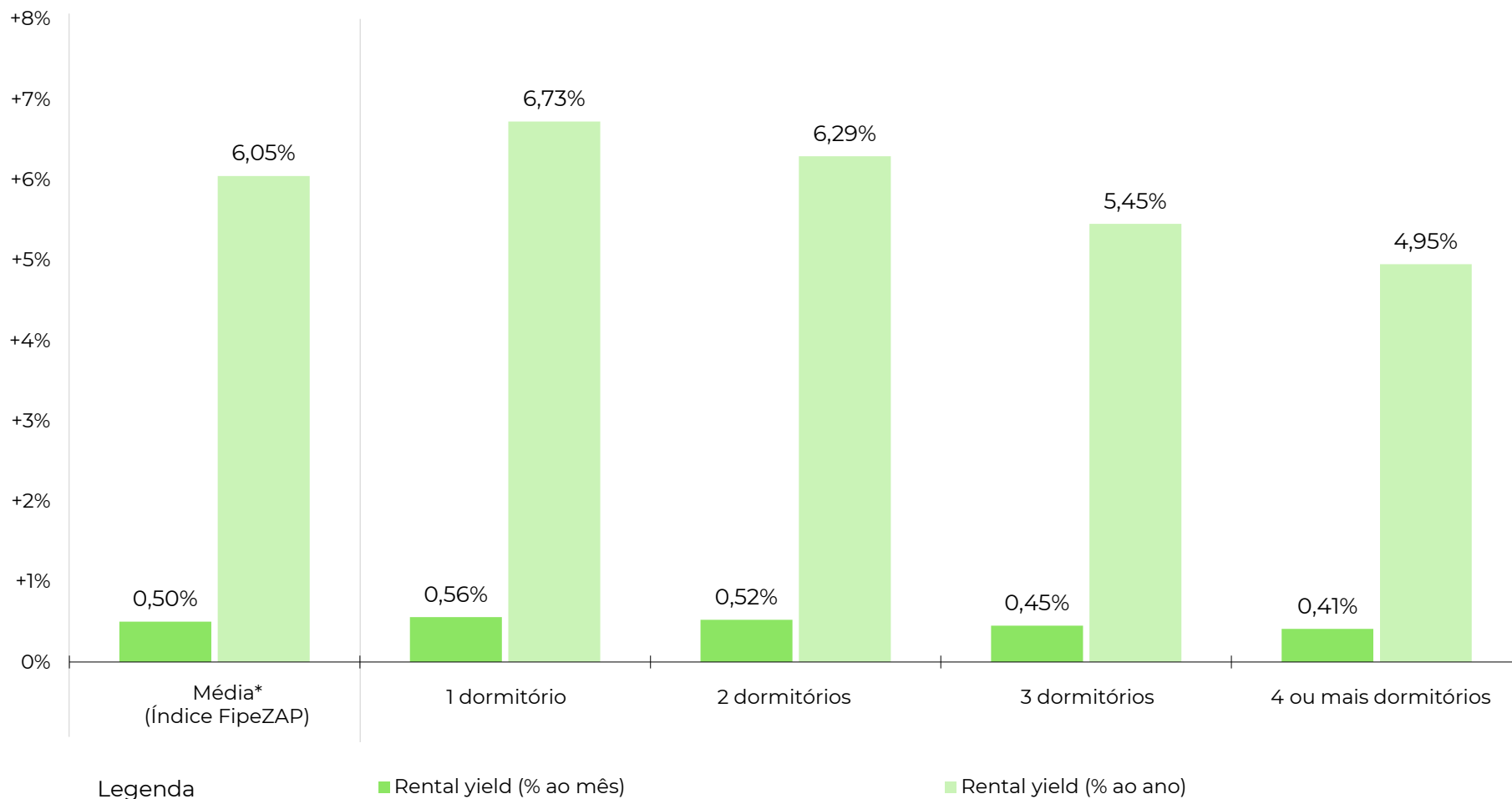

Fonte: Índice FipeZAP. Nota: (*) média ponderada calculada com base nos dados das cidades monitoradas pelo Índice FipeZAP de Locação Residencial.

RENTABILIDADE DO ALUGUEL POR CIDADE

Comparativo do *rental yield* no último mês (taxas anualizadas)

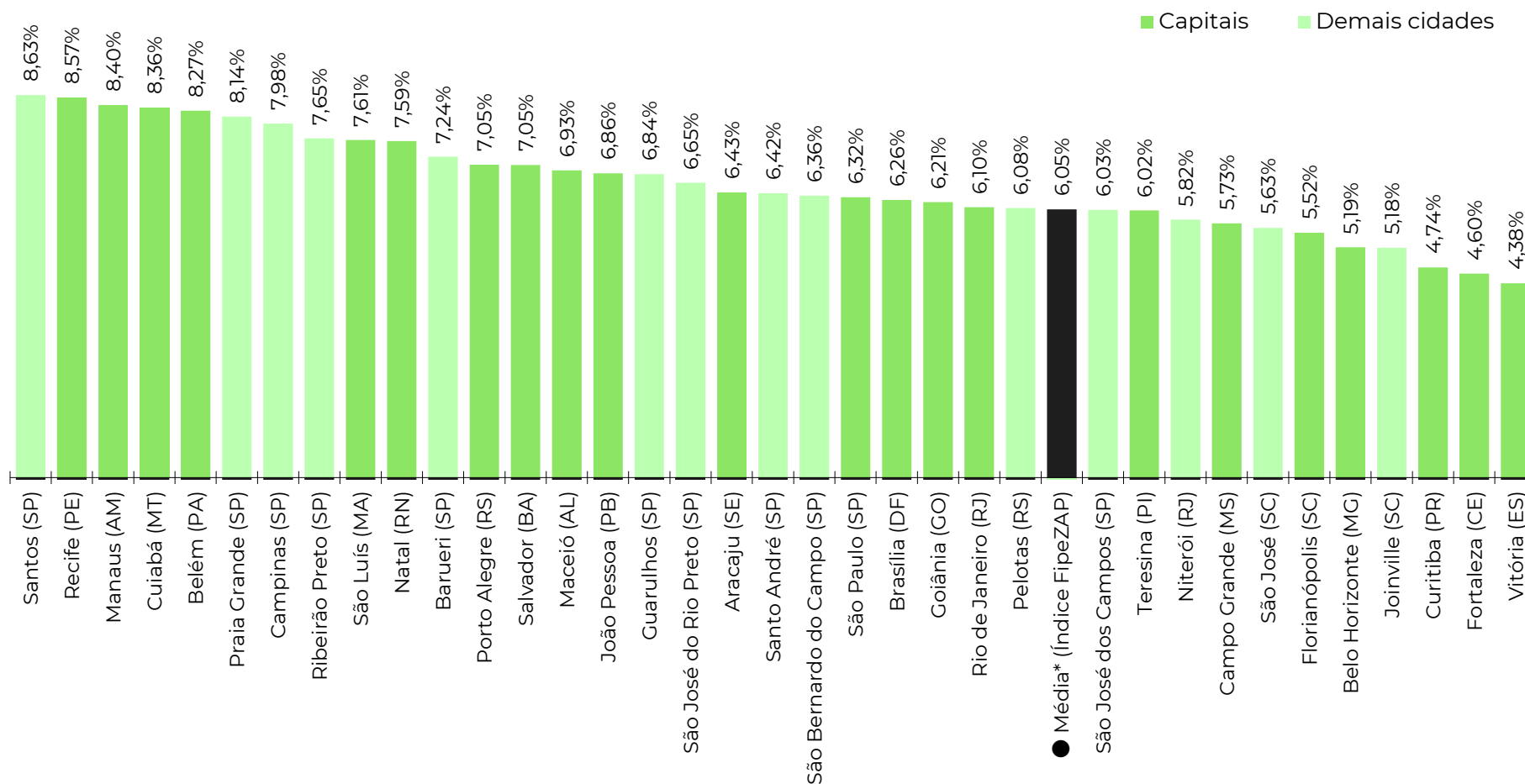

Fonte: Índice FiPeZAP.

■ Informações socioeconômicas

População residente (2022)	11.452,0 mil pessoas
Área territorial (2022)	1.521,2 km ²
PIB per capita (2020)	R\$ 60.750 per capita
Quantidade de domicílios (2022)	4.307,7 mil domicílios
Quantidade de apartamentos (2022)	1.436,0 mil apartamentos
Renda média domiciliar (2023)	R\$ 8.994 por domicílio

Fonte: IBGE. Nota: renda média estimada pela Fipe com base em dados do IBGE.

■ Últimos resultados do Índice FipeZAP de Locação

Amostra (março/2026)	107.799 anúncios
Variação no mês (março/2026)	+0,56% ▲
Variação acumulada no ano (2026)	+1,50% ▲
Variação acumulada em 12 meses	+6,12% ▲
Preço médio (março/2026)	R\$ 63,63 / m ²
Rental yield (março/2026)	0,53% a.m./ 6,32% a.a.

Fonte: Índice FipeZAP.

■ Zonas, distritos ou bairros mais representativos no índice

Nível e variação média dos preços de locação de imóveis residenciais

	preço médio em março/2026	variação em 12 meses
PINHEIROS	R\$ 97,7 /m ²	+7,3%
ITAIM BIBI	R\$ 92,2 /m ²	-1,4%
MOEMA	R\$ 83,2 /m ²	+5,1%
JARDINS	R\$ 82,4 /m ²	+2,5%
PARAISO	R\$ 75,4 /m ²	+1,8%
VILA MARIANA	R\$ 74,8 /m ²	+9,3%
BELA VISTA	R\$ 72,9 /m ²	+5,9%
PERDIZES	R\$ 68,2 /m ²	+7,3%
VILA ANDRADE	R\$ 51,7 /m ²	+4,8%
SANTANA	R\$ 46,9 /m ²	+6,6%

■ Variação dos preços do aluguel residencial em 12 meses

Série histórica do comportamento dos preços de locação de imóveis residenciais (%)

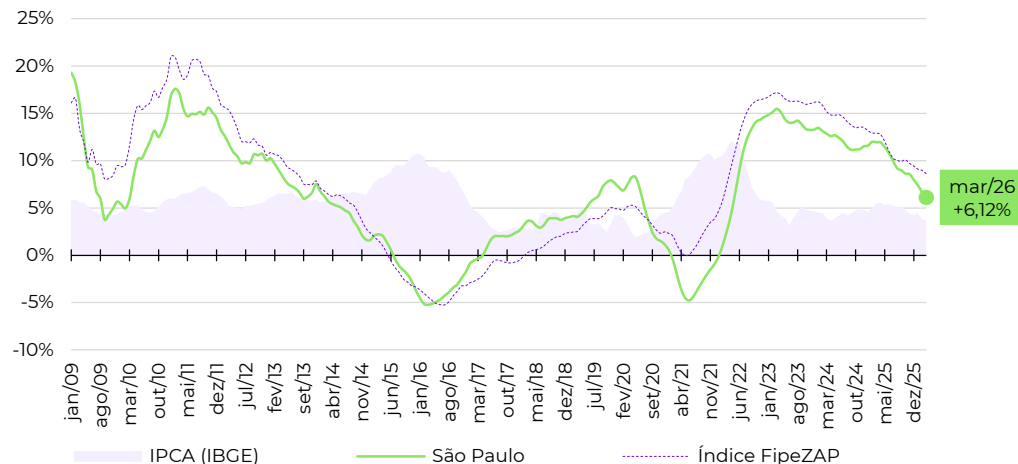

■ Evolução da rentabilidade do aluguel residencial (rental yield)

Série histórica do *rental yield* anualizado de imóveis residenciais (% a.a.)

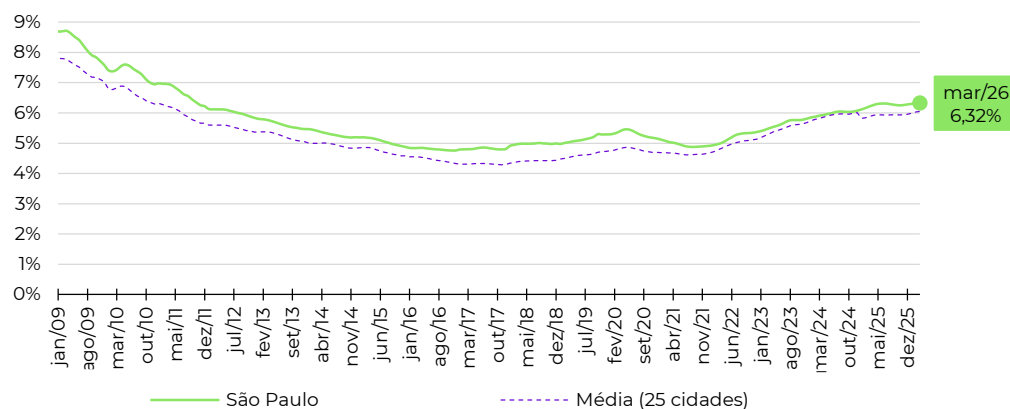

Fonte: Índice FipeZAP e IBGE. Nota (*): a Fipe não divulga informações detalhadas ou tabelas de preço médio por zona, distrito ou bairro. Em caso de dúvidas e outras solicitações: fipezap@fipe.org.br.

■ Informações socioeconômicas

População residente (2022)	6.211,2 mil pessoas
Área territorial (2022)	1.200,3 km ²
PIB per capita (2020)	R\$ 49.094 per capita
Quantidade de domicílios (2022)	2.437,0 mil domicílios
Quantidade de apartamentos (2022)	963,0 mil apartamentos
Renda média domiciliar (2023)	R\$ 8.530 por domicílio

Fonte: IBGE. Nota: renda média estimada pela Fipe com base em dados do IBGE.

■ Últimos resultados do Índice FipeZAP de Locação

Amostra (março/2026)	11.101 anúncios
Variação no mês (março/2026)	+1,59% ▲
Variação acumulada no ano (2026)	+4,17% ▲
Variação acumulada em 12 meses	+11,03% ▲
Preço médio (março/2026)	R\$ 57,61 / m ²
Rental yield (março/2026)	0,51% a.m./ 6,10% a.a.

Fonte: Índice FipeZAP.

■ Zonas, distritos ou bairros mais representativos no índice

Nível e variação média dos preços de locação de imóveis residenciais

preço médio em março/2026	variação em 12 meses
LEBLON R\$ 120,1 /m ²	+12,2%
IPANEMA R\$ 116,3 /m ²	+8,9%
LAGOA R\$ 79,0 /m ²	+11,4%
BOTAFOGO R\$ 74,0 /m ²	+18,5%
COPACABANA R\$ 71,5 /m ²	+20,3%
BARRA DA TIJUCA R\$ 70,7 /m ²	+5,5%
FLAMENGO R\$ 64,6 /m ²	+14,5%
LARANJEIRAS R\$ 55,1 /m ²	+8,4%
RECREIO DOS BANDEIRANTES R\$ 41,4 /m ²	+2,8%
TIJUCA R\$ 35,7 /m ²	+8,5%

■ Variação dos preços do aluguel residencial em 12 meses

Série histórica do comportamento dos preços de locação de imóveis residenciais (%)

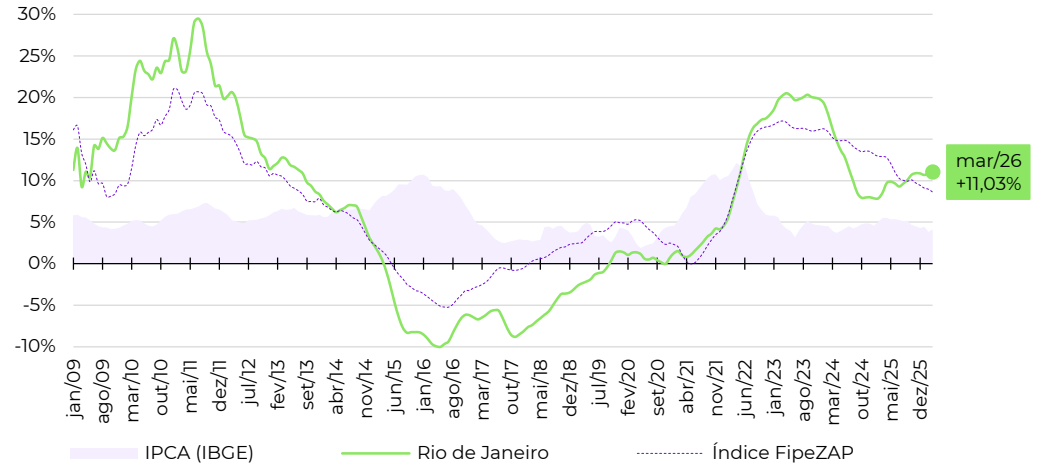

■ Evolução da rentabilidade do aluguel residencial (rental yield)

Série histórica do *rental yield* anualizado de imóveis residenciais (% a.a.)

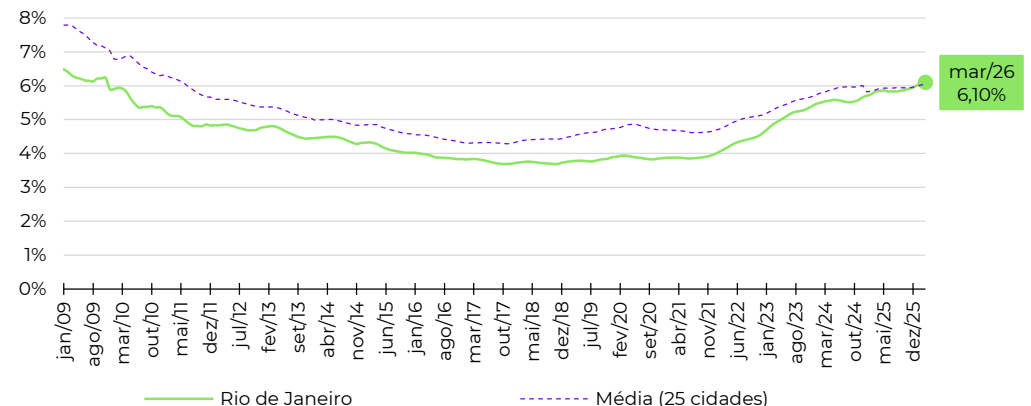

Fonte: Índice FipeZAP e IBGE. Nota (*): a Fipe não divulga informações detalhadas ou tabelas de preço médio por zona, distrito ou bairro. Em caso de dúvidas e outras solicitações: fipezap@fipe.org.br.

Informações socioeconômicas

População residente (2022)	2.817,4 mil pessoas
Área territorial (2022)	5.760,8 km ²
PIB per capita (2020)	R\$ 87.016 per capita
Quantidade de domicílios (2022)	988,2 mil domicílios
Quantidade de apartamentos (2022)	338,3 mil apartamentos
Renda média domiciliar (2023)	R\$ 9.257 por domicílio

Fonte: IBGE. Nota: renda média estimada pela Fipe com base em dados do IBGE.

Últimos resultados do Índice FipeZAP de Locação

Amostra (março/2026)	1.154 anúncios
Variação no mês (março/2026)	+0,53% ▲
Variação acumulada no ano (2026)	+1,75% ▲
Variação acumulada em 12 meses	+11,31% ▲
Preço médio (março/2026)	R\$ 51,92 / m ²
Rental yield (março/2026)	0,52% a.m./ 6,26% a.a.

Fonte: Índice FipeZAP.

Zonas, distritos ou bairros mais representativos no índice

Nível e variação média dos preços de locação de imóveis residenciais

	preço médio em março/2026	variação em 12 meses
SETOR SUDOESTE	R\$ 94,2 /m ²	+59,9%
ASA NORTE	R\$ 62,0 /m ²	+20,3%
LAGO NORTE	R\$ 62,0 /m ²	-0,7%
AGUAS CLARAS	R\$ 48,8 /m ²	+9,5%
ASA SUL	R\$ 42,8 /m ²	-8,2%
TAGUATINGA SUL	R\$ 35,3 /m ²	+37,3%
TAGUATINGA NORTE	R\$ 30,3 /m ²	+17,9%
RIACHO FUNDO	R\$ 25,3 /m ²	+14,6%
CEILANDIA SUL	R\$ 23,8 /m ²	+14,6%
SOBRADINHO	R\$ 20,8 /m ²	0,0%

Varição dos preços do aluguel residencial em 12 meses

Série histórica do comportamento dos preços de locação de imóveis residenciais (%)

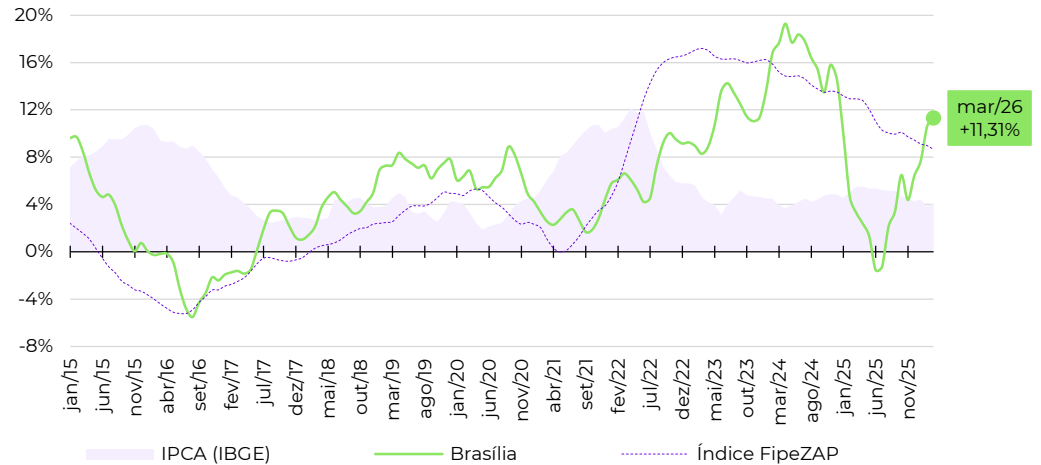

Evolução da rentabilidade do aluguel residencial (rental yield)

Série histórica do *rental yield* anualizado de imóveis residenciais (% a.a.)

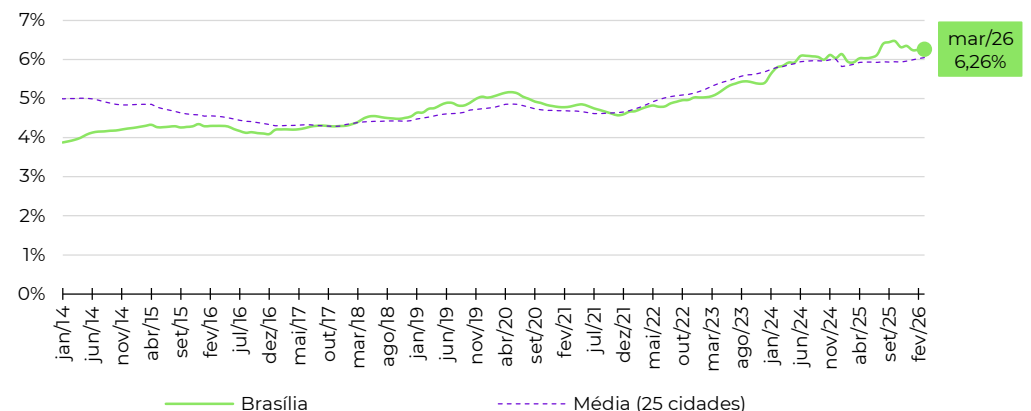

Fonte: Índice FipeZAP e IBGE. Nota (*): a Fipe não divulga informações detalhadas ou tabelas de preço médio por zona, distrito ou bairro. Em caso de dúvidas e outras solicitações: fipezap@fipe.org.br.

■ Informações socioeconômicas

População residente (2022)	2.417,7 mil pessoas
Área territorial (2022)	693,4 km ²
PIB per capita (2020)	R\$ 20.417 per capita
Quantidade de domicílios (2022)	958,6 mil domicílios
Quantidade de apartamentos (2022)	270,5 mil apartamentos
Renda média domiciliar (2023)	R\$ 4.828 por domicílio

Fonte: IBGE. Nota: renda média estimada pela Fipe com base em dados do IBGE.

■ Últimos resultados do Índice FipeZAP de Locação

Amostra (março/2026)	5.297 anúncios
Variação no mês (março/2026)	-0,37% ▼
Variação acumulada no ano (2026)	+1,13% ▲
Variação acumulada em 12 meses	+6,74% ▲
Preço médio (março/2026)	R\$ 52,86 /m ²
Rental yield (março/2026)	0,59% a.m./ 7,05% a.a.

Fonte: Índice FipeZAP.

■ Zonas, distritos ou bairros mais representativos no índice

Nível e variação média dos preços de locação de imóveis residenciais

	preço médio em março/2026	variação em 12 meses
BARRA	R\$ 66,0 /m ²	-3,2%
ONDINA	R\$ 66,0 /m ²	-1,1%
CAMINHO DAS ARVORES	R\$ 57,2 /m ²	+7,5%
BROTAS	R\$ 53,9 /m ²	+6,4%
PERNAMBUES	R\$ 53,7 /m ²	+5,5%
IMBUI	R\$ 52,7 /m ²	+3,2%
GRACA	R\$ 52,2 /m ²	+23,1%
ITAIGARA	R\$ 51,8 /m ²	+69,6%
RIO VERMELHO	R\$ 49,9 /m ²	+11,5%
PITUBA	R\$ 45,3 /m ²	+5,0%

■ Variação dos preços do aluguel residencial em 12 meses

Série histórica do comportamento dos preços de locação de imóveis residenciais (%)

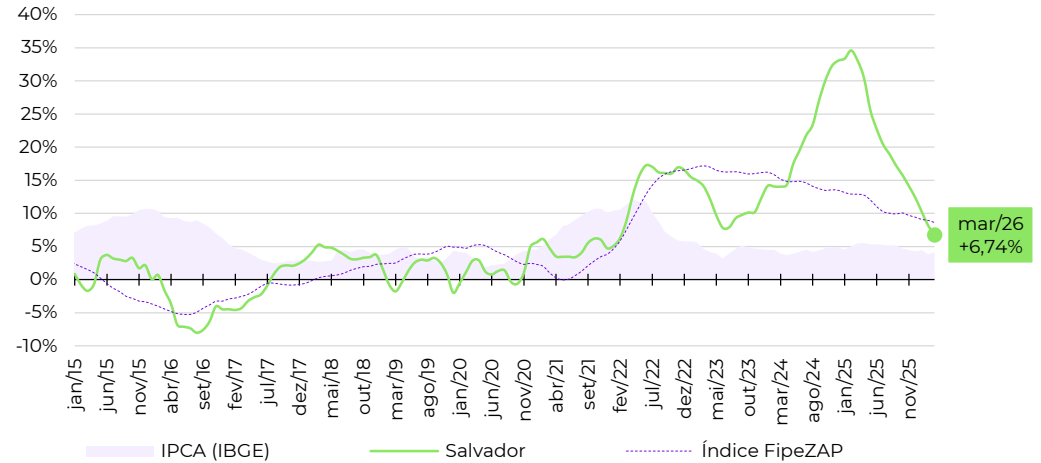

■ Evolução da rentabilidade do aluguel residencial (rental yield)

Série histórica do *rental yield* anualizado de imóveis residenciais (% a.a.)

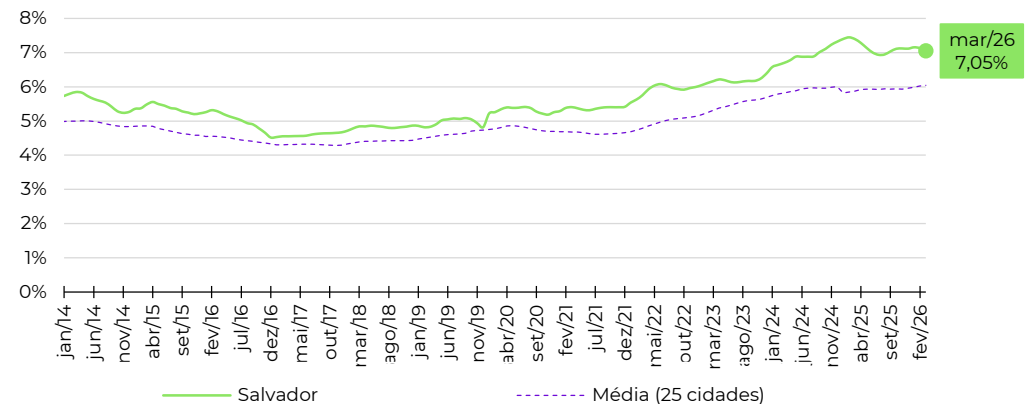

Fonte: Índice FipeZAP e IBGE. Nota (*): a Fipe não divulga informações detalhadas ou tabelas de preço médio por zona, distrito ou bairro. Em caso de dúvidas e outras solicitações: fipezap@fipe.org.br.

Informações socioeconômicas

População residente (2022)	1.332,8 mil pessoas
Área territorial (2022)	495,4 km ²
PIB per capita (2020)	R\$ 51.117 per capita
Quantidade de domicílios (2022)	558,3 mil domicílios
Quantidade de apartamentos (2022)	276,6 mil apartamentos
Renda média domiciliar (2023)	R\$ 8.928 por domicílio

Fonte: IBGE. Nota: renda média estimada pela Fipe com base em dados do IBGE.

Últimos resultados do Índice FipeZAP de Locação

Amostra (março/2026)	12.598 anúncios
Variação no mês (março/2026)	+0,38% ▲
Variação acumulada no ano (2026)	+1,99% ▲
Variação acumulada em 12 meses	+9,78% ▲
Preço médio (março/2026)	R\$ 44,84 / m ²
Rental yield (março/2026)	0,59% a.m./ 7,05% a.a.

Fonte: Índice FipeZAP.

Zonas, distritos ou bairros mais representativos no índice

Nível e variação média dos preços de locação de imóveis residenciais

	preço médio em março/2026	variação em 12 meses
MONTSERRAT	R\$ 70,9 / m ²	-0,1%
PRAIA DE BELAS	R\$ 60,1 / m ²	+7,5%
RIO BRANCO	R\$ 59,5 / m ²	+12,5%
BELA VISTA	R\$ 57,8 / m ²	+3,3%
MOINHOS DE VENTO	R\$ 56,7 / m ²	+20,6%
PETROPOLIS	R\$ 54,3 / m ²	+10,3%
MENINO DEUS	R\$ 39,4 / m ²	+11,1%
CENTRO HISTORICO	R\$ 34,4 / m ²	+9,2%
SANTA TEREZA	R\$ 28,1 / m ²	+2,5%
NONOAI	R\$ 27,5 / m ²	+5,9%

Varição dos preços do aluguel residencial em 12 meses

Série histórica do comportamento dos preços de locação de imóveis residenciais (%)

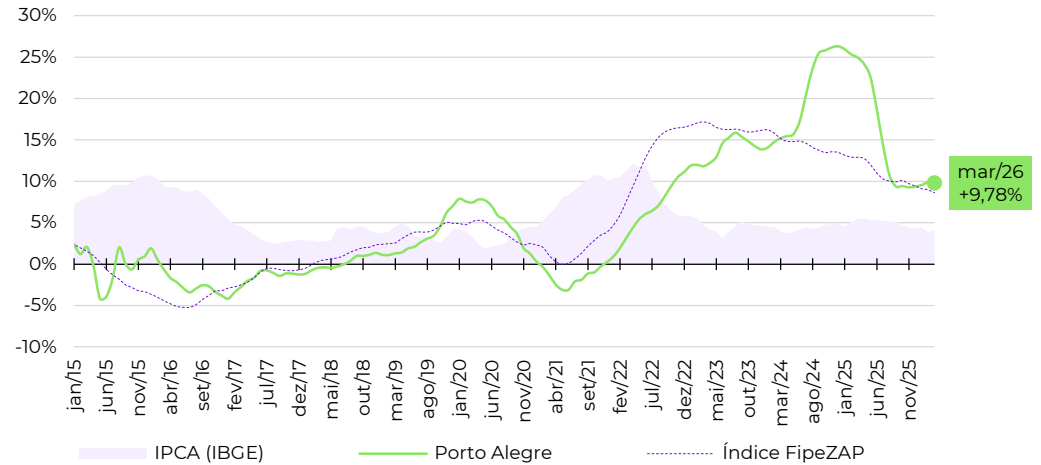

Evolução da rentabilidade do aluguel residencial (rental yield)

Série histórica do *rental yield* anualizado de imóveis residenciais (% a.a.)

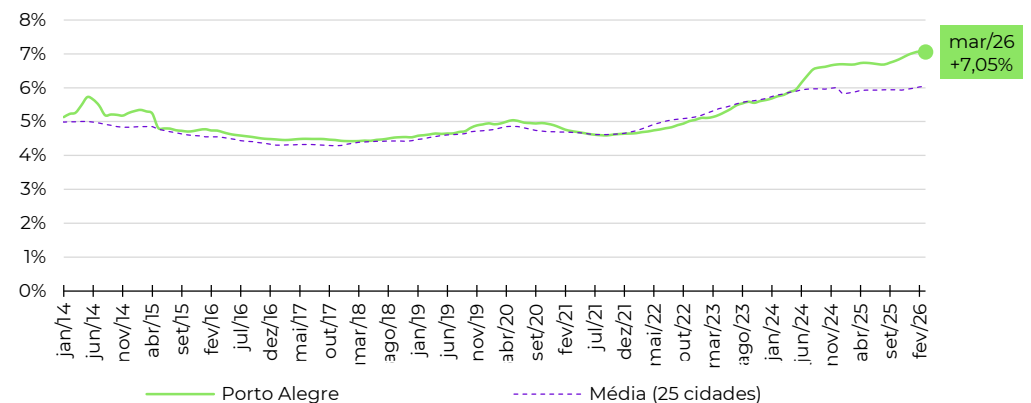

Fonte: Índice FipeZAP e IBGE. Nota (*): a Fipe não divulga informações detalhadas ou tabelas de preço médio por zona, distrito ou bairro. Em caso de dúvidas e outras solicitações: fipezap@fipe.org.br.

■ Informações socioeconômicas

População residente (2022)	1.773,7 mil pessoas
Área territorial (2022)	434,9 km ²
PIB per capita (2020)	R\$ 45.318 per capita
Quantidade de domicílios (2022)	685,9 mil domicílios
Quantidade de apartamentos (2022)	230,7 mil apartamentos
Renda média domiciliar (2023)	R\$ 8.351 por domicílio

Fonte: IBGE. Nota: renda média estimada pela Fipe com base em dados do IBGE.

■ Últimos resultados do Índice FipeZAP de Locação

Amostra (março/2026)	4.135 anúncios
Variação no mês (março/2026)	+0,85% ▲
Variação acumulada no ano (2026)	+1,51% ▲
Variação acumulada em 12 meses	+9,36% ▲
Preço médio (março/2026)	R\$ 47,22 / m ²
Rental yield (março/2026)	0,39% a.m./ 4,74% a.a.

Fonte: Índice FipeZAP.

■ Zonas, distritos ou bairros mais representativos no índice

Nível e variação média dos preços de locação de imóveis residenciais

	preço médio em março/2026	variação em 12 meses
BATEL	R\$ 52,5 /m ²	+22,5%
CENTRO	R\$ 51,1 /m ²	+15,1%
BIGORRILHO	R\$ 48,6 /m ²	+13,6%
JUVEVE	R\$ 48,3 /m ²	+5,1%
PORTAO	R\$ 47,5 /m ²	+16,9%
CIDADE INDUSTRIAL DE CURITIBA	R\$ 47,4 /m ²	+22,2%
AGUA VERDE	R\$ 45,7 /m ²	+2,4%
CABRAL	R\$ 44,7 /m ²	+12,8%
BACACHERI	R\$ 44,5 /m ²	+18,8%
AHU	R\$ 39,2 /m ²	+6,9%

■ Variação dos preços do aluguel residencial em 12 meses

Série histórica do comportamento dos preços de locação de imóveis residenciais (%)

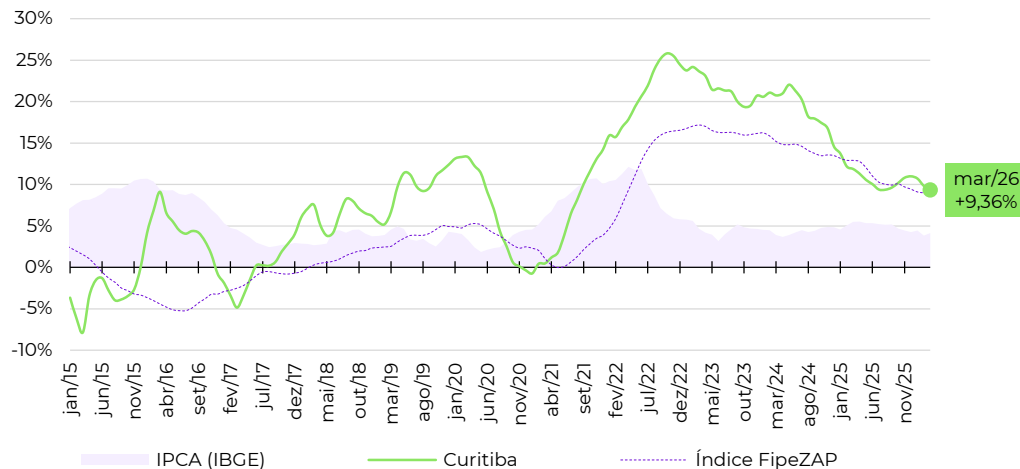

■ Evolução da rentabilidade do aluguel residencial (rental yield)

Série histórica do *rental yield* anualizado de imóveis residenciais (% a.a.)

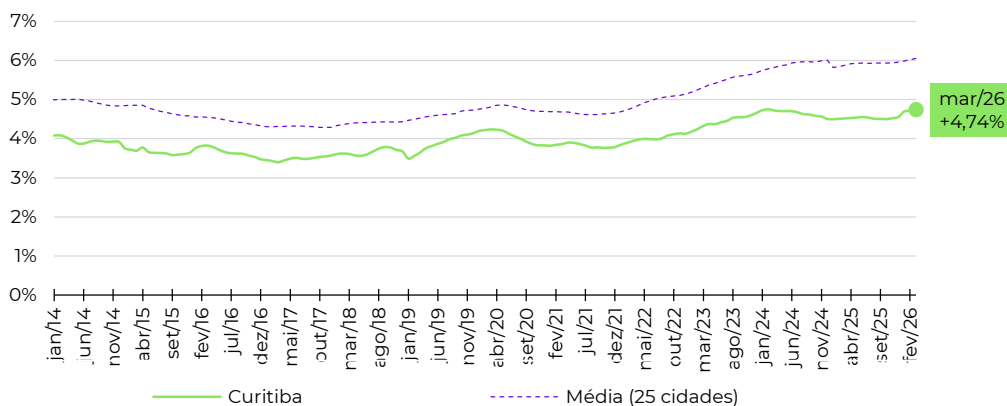

Fonte: Índice FipeZAP e IBGE. Nota (*): a Fipe não divulga informações detalhadas ou tabelas de preço médio por zona, distrito ou bairro. Em caso de dúvidas e outras solicitações: fipezap@fipe.org.br.

Informações socioeconômicas

População residente (2022)	2.315,6 mil pessoas
Área territorial (2022)	331,4 km ²
PIB per capita (2020)	R\$ 38.670 per capita
Quantidade de domicílios (2022)	889,6 mil domicílios
Quantidade de apartamentos (2022)	345,7 mil apartamentos
Renda média domiciliar (2023)	R\$ 8.258 por domicílio

Fonte: IBGE. Nota: renda média estimada pela Fipe com base em dados do IBGE.

Últimos resultados do Índice FipeZAP de Locação

Amostra (março/2026)	7.902 anúncios
Variação no mês (março/2026)	+0,35% ▲
Variação acumulada no ano (2026)	+0,91% ▲
Variação acumulada em 12 meses	+9,11% ▲
Preço médio (março/2026)	R\$ 48,45 / m ²
Rental yield (março/2026)	0,43% a.m./ 5,19% a.a.

Fonte: Índice FipeZAP.

Zonas, distritos ou bairros mais representativos no índice

Nível e variação média dos preços de locação de imóveis residenciais

preço médio em março/2026	variação em 12 meses
SANTO AGOSTINHO R\$ 69,8 /m ²	+8,7%
SAVASSI R\$ 68,9 /m ²	+8,1%
BELVEDERE R\$ 66,2 /m ²	+7,7%
LOURDES R\$ 65,3 /m ²	+14,1%
FUNCIONARIOS R\$ 60,9 /m ²	+14,3%
BURITIS R\$ 52,5 /m ²	+17,4%
GUTIERREZ R\$ 45,0 /m ²	+45,7%
SERRA R\$ 44,1 /m ²	+8,5%
SION R\$ 42,7 /m ²	+0,5%
SANTO ANTONIO R\$ 38,7 /m ²	+15,0%

Varição dos preços do aluguel residencial em 12 meses

Série histórica do comportamento dos preços de locação de imóveis residenciais (%)

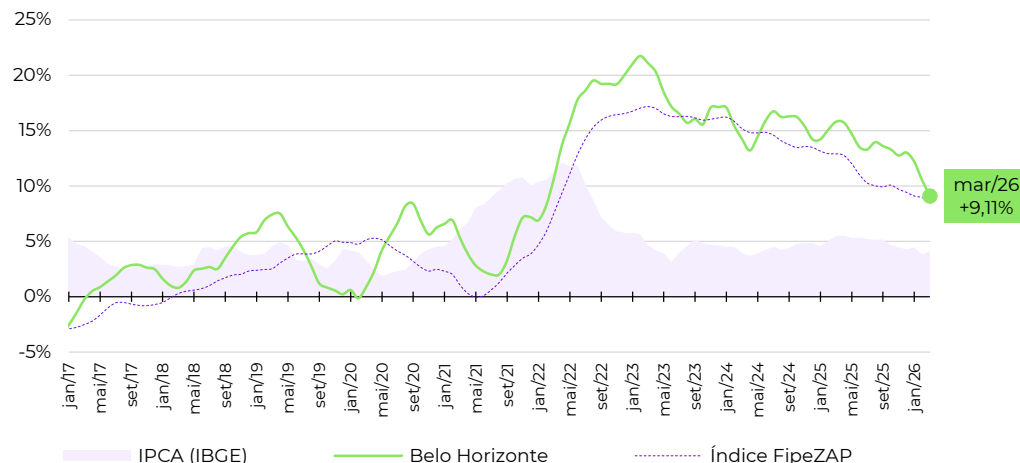

Evolução da rentabilidade do aluguel residencial (rental yield)

Série histórica do *rental yield* anualizado de imóveis residenciais (% a.a.)

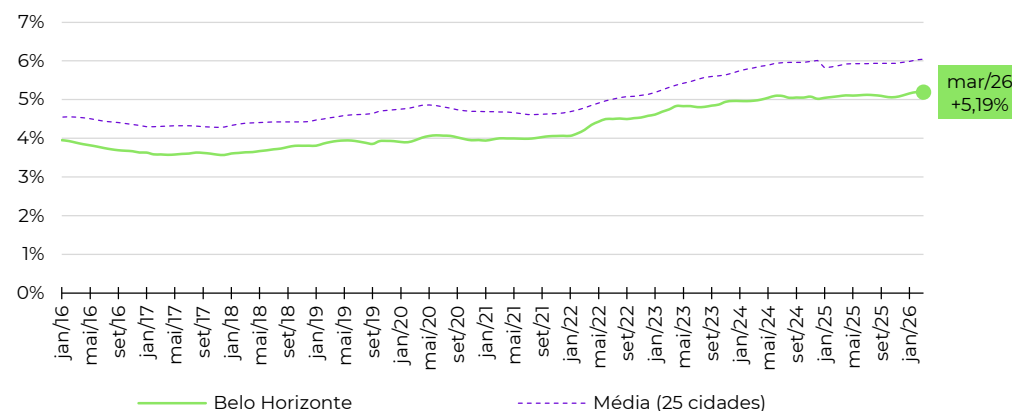

Fonte: Índice FipeZAP e IBGE. Nota (*): a Fipe não divulga informações detalhadas ou tabelas de preço médio por zona, distrito ou bairro. Em caso de dúvidas e outras solicitações: fipezap@fipe.org.br.

Informações socioeconômicas

População residente (2022)	1.488,9 mil pessoas
Área territorial (2022)	218,8 km ²
PIB per capita (2020)	R\$ 30.428 per capita
Quantidade de domicílios (2022)	547,5 mil domicílios
Quantidade de apartamentos (2022)	165,6 mil apartamentos
Renda média domiciliar (2023)	R\$ 4.867 por domicílio

Fonte: IBGE. Nota: renda média estimada pela Fipe com base em dados do IBGE.

Últimos resultados do Índice FipeZAP de Locação

Amostra (março/2026)	6.334 anúncios
Varição no mês (março/2026)	+1,45% ▲
Varição acumulada no ano (2026)	+4,18% ▲
Varição acumulada em 12 meses	+10,97% ▲
Preço médio (março/2026)	R\$ 63,19 / m ²
Rental yield (março/2026)	0,71% a.m./ 8,57% a.a.

Fonte: Índice FipeZAP.

Zonas, distritos ou bairros mais representativos no índice

Nível e variação média dos preços de locação de imóveis residenciais

	preço médio em março/2026	variação em 12 meses
PINA	R\$ 76,2 /m ²	+9,5%
PARNAMIRIM	R\$ 75,7 /m ²	+27,9%
BOA VIAGEM	R\$ 66,4 /m ²	+7,3%
TAMARINEIRA	R\$ 66,1 /m ²	+24,9%
GRACAS	R\$ 64,1 /m ²	+21,0%
ESPINHEIRO	R\$ 62,2 /m ²	+11,0%
CASA AMARELA	R\$ 58,4 /m ²	+11,6%
MADALENA	R\$ 58,1 /m ²	+11,7%
IMBIRIBEIRA	R\$ 56,3 /m ²	-0,1%
CORDEIRO	R\$ 36,1 /m ²	+29,0%

Varição dos preços do aluguel residencial em 12 meses

Série histórica do comportamento dos preços de locação de imóveis residenciais (%)

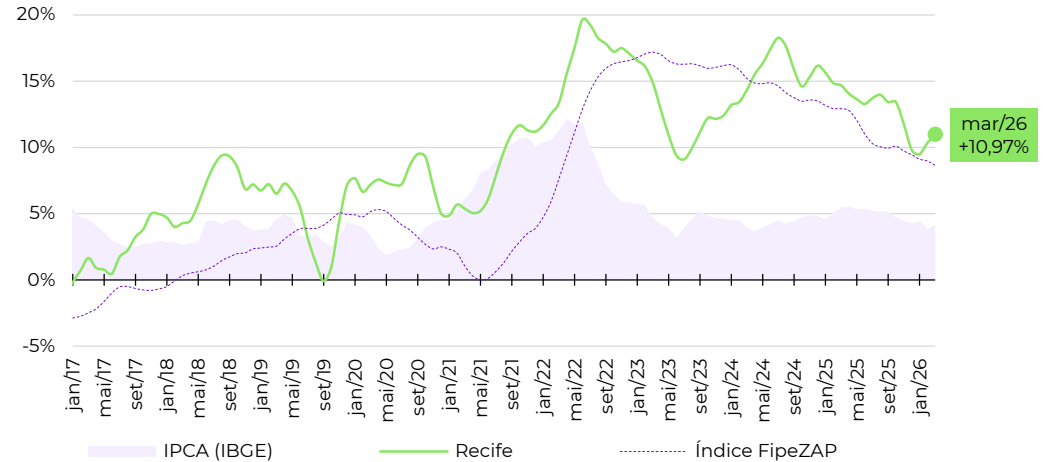

Evolução da rentabilidade do aluguel residencial (rental yield)

Série histórica do *rental yield* anualizado de imóveis residenciais (% a.a.)

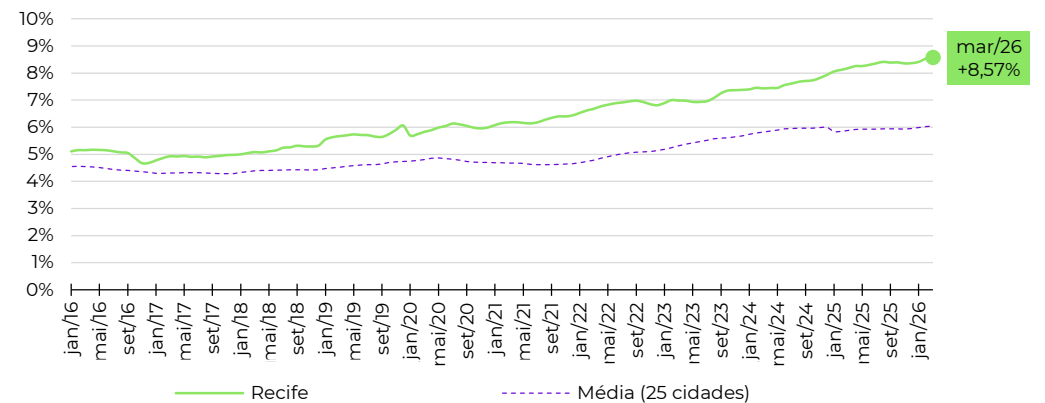

Fonte: Índice FipeZAP e IBGE. Nota (*): a Fipe não divulga informações detalhadas ou tabelas de preço médio por zona, distrito ou bairro. Em caso de dúvidas e outras solicitações: fipezap@fipe.org.br.

■ Informações socioeconômicas

População residente (2022)	2.428,7 mil pessoas
Área territorial (2022)	312,4 km ²
PIB per capita (2020)	R\$ 24.254 per capita
Quantidade de domicílios (2022)	860,1 mil domicílios
Quantidade de apartamentos (2022)	203,5 mil apartamentos
Renda média domiciliar (2023)	R\$ 5.109 por domicílio

Fonte: IBGE. Nota: renda média estimada pela Fipe com base em dados do IBGE.

■ Últimos resultados do Índice FipeZAP de Locação

Amostra (março/2026)	3.125 anúncios
Variação no mês (março/2026)	+0,44% ▲
Variação acumulada no ano (2026)	+1,75% ▲
Variação acumulada em 12 meses	+10,16% ▲
Preço médio (março/2026)	R\$ 38,19 / m ²
Rental yield (março/2026)	0,38% a.m./ 4,60% a.a.

Fonte: Índice FipeZAP.

■ Zonas, distritos ou bairros mais representativos no índice

Nível e variação média dos preços de locação de imóveis residenciais

	preço médio em março/2026	variação em 12 meses
MUCURIPE	R\$ 54,3 /m ²	+25,5%
MEIRELES	R\$ 51,4 /m ²	+10,7%
ENG. LUCIANO CAVALCANTE	R\$ 43,4 /m ²	-6,5%
COCO	R\$ 41,6 /m ²	+12,2%
DIONISIO TORRES	R\$ 38,1 /m ²	+9,7%
ALDEOTA	R\$ 35,6 /m ²	+15,5%
CENTRO	R\$ 31,9 /m ²	+20,2%
PAPICU	R\$ 26,2 /m ²	-16,7%
FATIMA	R\$ 25,8 /m ²	-11,8%
JOAQUIM TAVORA	R\$ 24,7 /m ²	+11,7%

■ Variação dos preços do aluguel residencial em 12 meses

Série histórica do comportamento dos preços de locação de imóveis residenciais (%)

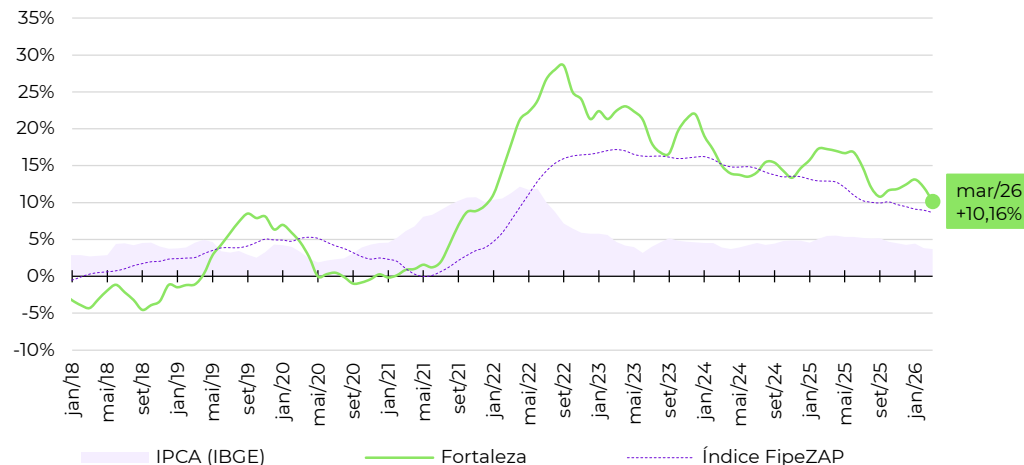

■ Evolução da rentabilidade do aluguel residencial (rental yield)

Série histórica do *rental yield* anualizado de imóveis residenciais (% a.a.)

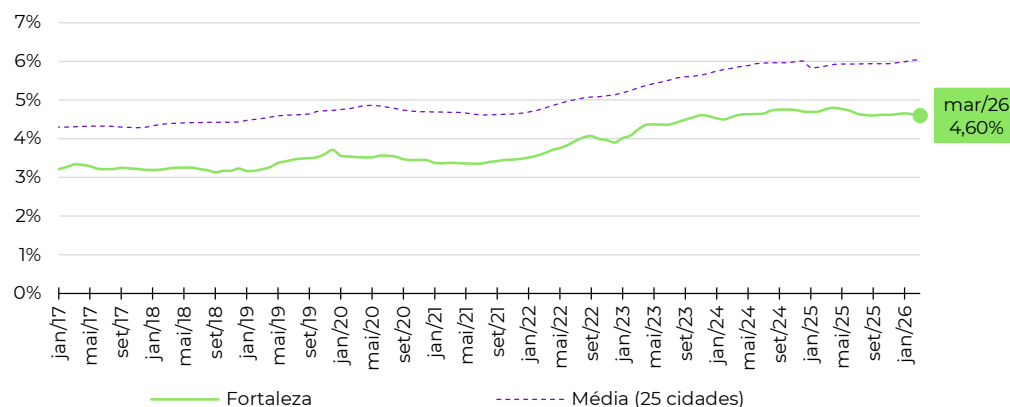

Fonte: Índice FipeZAP e IBGE. Nota (*): a Fipe não divulga informações detalhadas ou tabelas de preço médio por zona, distrito ou bairro. Em caso de dúvidas e outras solicitações: fipezap@fipe.org.br.

Informações socioeconômicas

População residente (2022)	537,2 mil pessoas
Área territorial (2022)	674,8 km ²
PIB per capita (2020)	R\$ 41.886 per capita
Quantidade de domicílios (2022)	219,7 mil domicílios
Quantidade de apartamentos (2022)	96,7 mil apartamentos
Renda média domiciliar (2023)	R\$ 10.160 por domicílio

Fonte: IBGE. Nota: renda média estimada pela Fipe com base em dados do IBGE.

Últimos resultados do Índice FipeZAP de Locação

Amostra (março/2026)	5.034 anúncios
Varição no mês (março/2026)	+0,61% ▲
Varição acumulada no ano (2026)	+1,07% ▲
Varição acumulada em 12 meses	+6,65% ▲
Preço médio (março/2026)	R\$ 60,86 / m ²
Rental yield (março/2026)	0,46% a.m./ 5,52% a.a.

Fonte: Índice FipeZAP.

Zonas, distritos ou bairros mais representativos no índice

Nível e variação média dos preços de locação de imóveis residenciais

	preço médio em março/2026	variação em 12 meses
AGRONOMICA	R\$ 68,1 /m ²	+14,7%
CENTRO	R\$ 64,0 /m ²	+8,8%
TRINDADE	R\$ 63,1 /m ²	+0,8%
ITACORUBI	R\$ 59,3 /m ²	+11,5%
SACO DOS LIMOES	R\$ 58,0 /m ²	+4,4%
CORREGO GRANDE	R\$ 57,3 /m ²	-3,6%
COQUEIROS	R\$ 50,3 /m ²	-5,6%
INGLESES DO RIO VERMELHO	R\$ 49,5 /m ²	+6,7%
ESTREITO	R\$ 47,3 /m ²	-2,9%
CAPOEIRAS	R\$ 41,2 /m ²	+6,1%

Varição dos preços do aluguel residencial em 12 meses

Série histórica do comportamento dos preços de locação de imóveis residenciais (%)

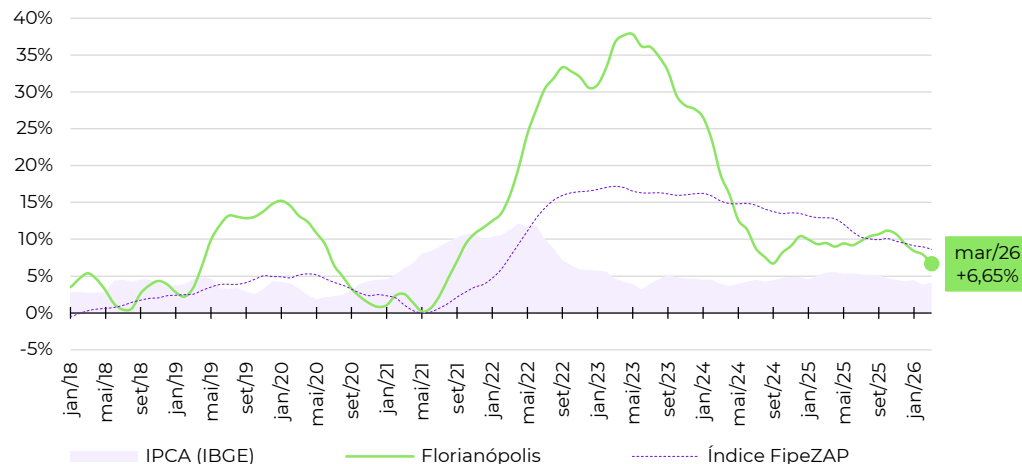

Evolução da rentabilidade do aluguel residencial (rental yield)

Série histórica do *rental yield* anualizado de imóveis residenciais (% a.a.)

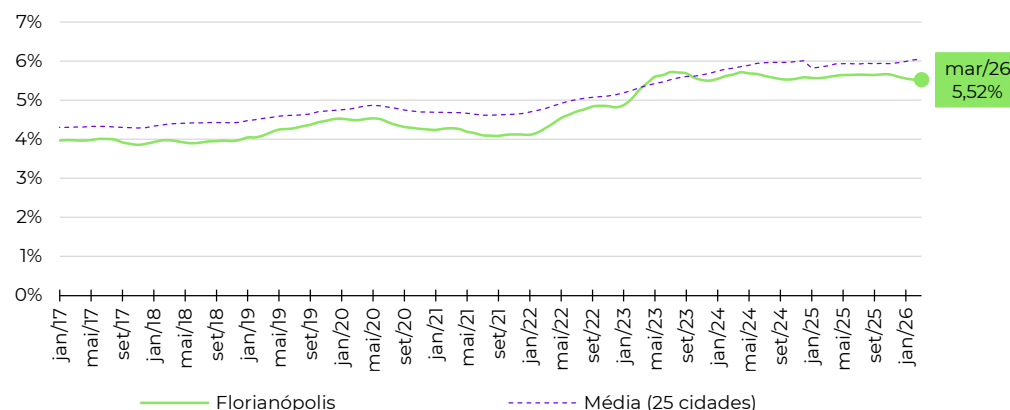

Fonte: Índice FipeZAP e IBGE. Nota (*): a Fipe não divulga informações detalhadas ou tabelas de preço médio por zona, distrito ou bairro. Em caso de dúvidas e outras solicitações: fipezap@fipe.org.br.

Informações socioeconômicas

População residente (2022)	1.437,4 mil pessoas
Área territorial (2022)	729,3 km ²
PIB per capita (2020)	R\$ 33.827 per capita
Quantidade de domicílios (2022)	549,1 mil domicílios
Quantidade de apartamentos (2022)	153,0 mil apartamentos
Renda média domiciliar (2023)	R\$ 7.434 por domicílio

Fonte: IBGE. Nota: renda média estimada pela Fipe com base em dados do IBGE.

Últimos resultados do Índice FipeZAP de Locação

Amostra (março/2026)	5.067 anúncios
Varição no mês (março/2026)	+1,97% ▲
Varição acumulada no ano (2026)	+5,72% ▲
Varição acumulada em 12 meses	+7,02% ▲
Preço médio (março/2026)	R\$ 43,41 / m ²
Rental yield (março/2026)	0,52% a.m./ 6,21% a.a.

Fonte: Índice FipeZAP.

Zonas, distritos ou bairros mais representativos no índice

Nível e variação média dos preços de locação de imóveis residenciais

	preço médio em março/2026	variação em 12 meses
MARISTA	R\$ 66,1 /m ²	+8,3%
SUL	R\$ 59,6 /m ²	+26,9%
JARDIM GOIAS	R\$ 54,9 /m ²	+0,1%
BUENO	R\$ 53,0 /m ²	+6,1%
PEDRO LUDOVICO/BELA VISTA/JARDINS DAS ESMERALDAS	R\$ 42,7 /m ²	+2,7%
OESTE	R\$ 40,4 /m ²	+4,4%
JARDIM AMERICA	R\$ 36,7 /m ²	+6,6%
NOVA SUICA	R\$ 29,9 /m ²	+6,4%
AEROPORTO	R\$ 29,7 /m ²	-20,4%
CENTRAL	R\$ 28,6 /m ²	+24,1%

Fonte: Índice FipeZAP e IBGE. Nota (*): a Fipe não divulga informações detalhadas ou tabelas de preço médio por zona, distrito ou bairro. Em caso de dúvidas e outras solicitações: fipezap@fipe.org.br.

Varição dos preços do aluguel residencial em 12 meses

Série histórica do comportamento dos preços de locação de imóveis residenciais (%)

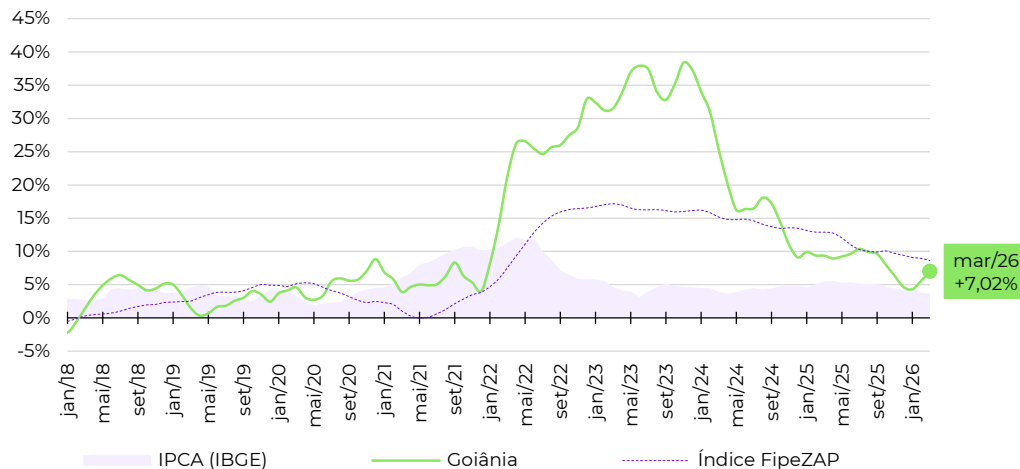

Evolução da rentabilidade do aluguel residencial (rental yield)

Série histórica do *rental yield* anualizado de imóveis residenciais (% a.a.)

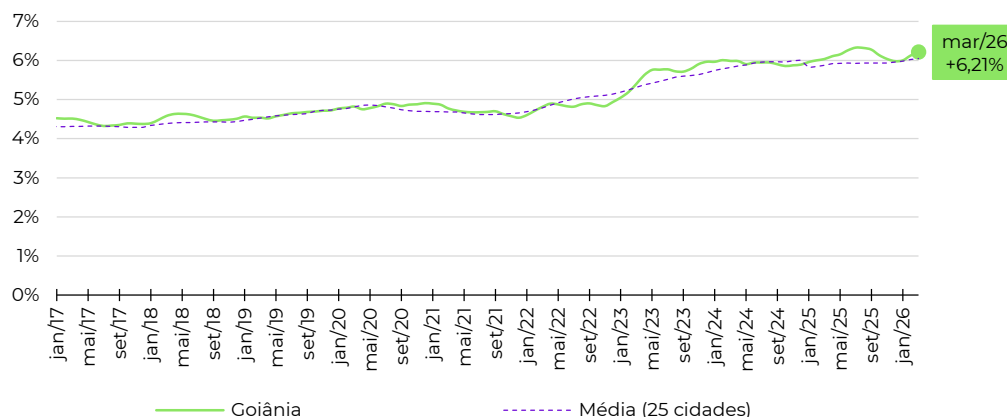

■ Informações socioeconômicas

População residente (2022)	322,9 mil pessoas
Área territorial (2022)	97,1 km ²
PIB per capita (2020)	R\$ 69.628 per capita
Quantidade de domicílios (2022)	128,6 mil domicílios
Quantidade de apartamentos (2022)	63,0 mil apartamentos
Renda média domiciliar (2023)	R\$ 9.126 por domicílio

Fonte: IBGE. Nota: renda média estimada pela Fipe com base em dados do IBGE.

■ Últimos resultados do Índice FipeZAP de Locação

Amostra (março/2026)	684 anúncios
Varição no mês (março/2026)	-0,12% ▼
Varição acumulada no ano (2026)	+4,20% ▲
Varição acumulada em 12 meses	+15,06% ▲
Preço médio (março/2026)	R\$ 54,10 / m ²
Rental yield (março/2026)	0,37% a.m./ 4,38% a.a.

Fonte: Índice FipeZAP.

■ Zonas, distritos ou bairros mais representativos no índice

Nível e variação média dos preços de locação de imóveis residenciais

	preço médio em março/2026	variação em 12 meses
ENSEADA DO SUA	R\$ 66,9 /m ²	+39,6%
SANTA LUCIA	R\$ 63,3 /m ²	+61,3%
MATA DA PRAIA	R\$ 61,7 /m ²	+14,9%
PRAIA DO CANTO	R\$ 54,1 /m ²	+9,0%
SANTA HELENA	R\$ 53,9 /m ²	+22,7%
BARRO VERMELHO	R\$ 52,1 /m ²	+4,0%
JARDIM CAMBURI	R\$ 49,6 /m ²	+7,9%
BENTO FERREIRA	R\$ 46,4 /m ²	+9,0%

■ Variação dos preços do aluguel residencial em 12 meses

Série histórica do comportamento dos preços de locação de imóveis residenciais (%)

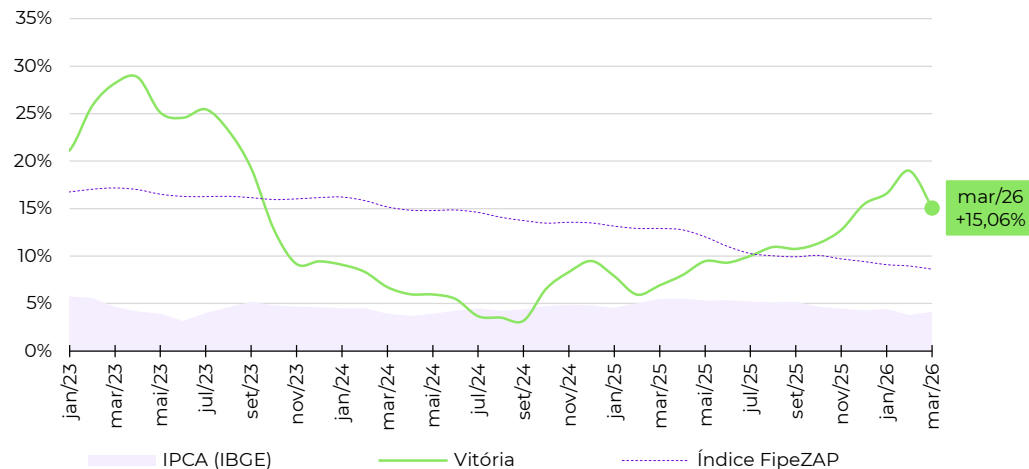

■ Evolução da rentabilidade do aluguel residencial (rental yield)

Série histórica do *rental yield* anualizado de imóveis residenciais (% a.a.)

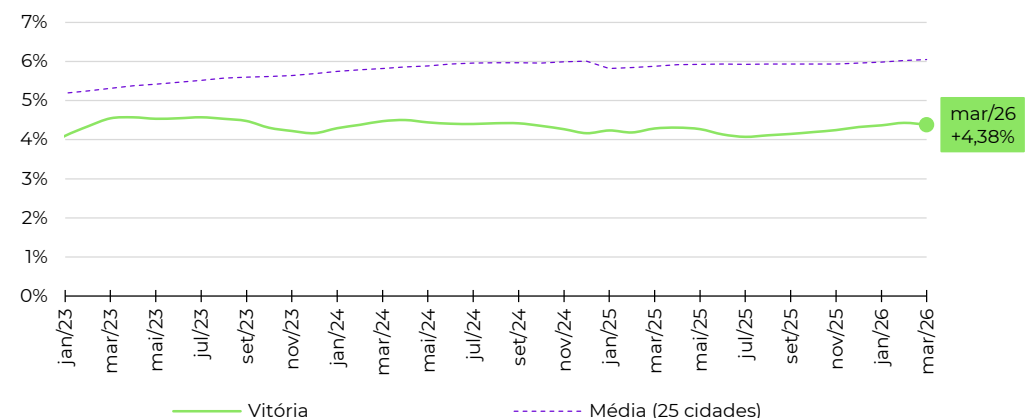

Fonte: Índice FipeZAP e IBGE. Nota (*): a Fipe não divulga informações detalhadas ou tabelas de preço médio por zona, distrito ou bairro. Em caso de dúvidas e outras solicitações: fipezap@fipe.org.br.

■ Informações socioeconômicas

População residente (2022)	898,1 mil pessoas
Área territorial (2022)	8.083,0 km ²
PIB per capita (2020)	R\$ 33.244 per capita
Quantidade de domicílios (2022)	325,8 mil domicílios
Quantidade de apartamentos (2022)	37,9 mil apartamentos
Renda média domiciliar (2023)	R\$ 6.736 por domicílio

Fonte: IBGE. Nota: renda média estimada pela Fipe com base em dados do IBGE.

■ Últimos resultados do Índice FipeZAP de Locação

Amostra (março/2026)	306 anúncios
Varição no mês (março/2026)	+4,64% ▲
Varição acumulada no ano (2026)	+9,12% ▲
Varição acumulada em 12 meses	-3,79% ▼
Preço médio (março/2026)	R\$ 30,75 / m ²
Rental yield (março/2026)	0,48% a.m./ 5,73% a.a.

Fonte: Índice FipeZAP.

■ Zonas, distritos ou bairros mais representativos no índice

Nível e variação média dos preços de locação de imóveis residenciais



■ Variação dos preços do aluguel residencial em 12 meses

Série histórica do comportamento dos preços de locação de imóveis residenciais (%)

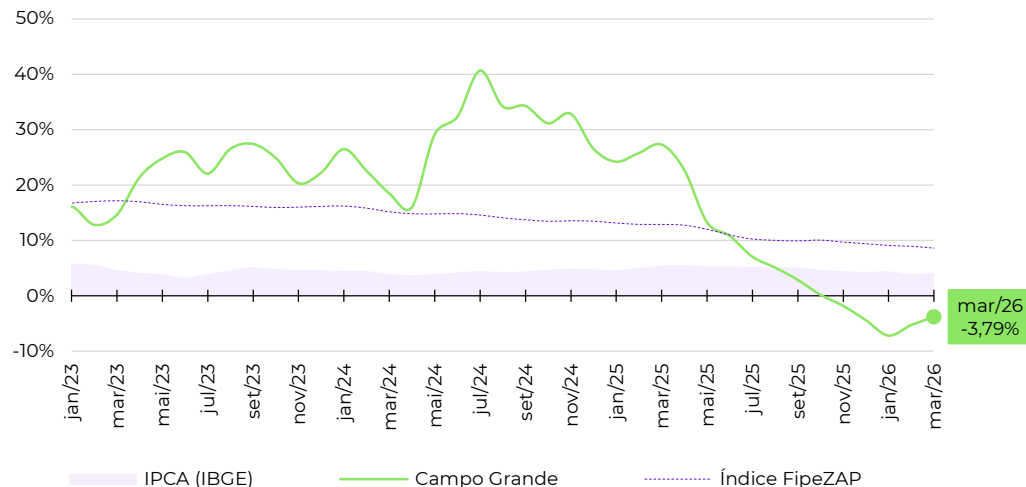

■ Evolução da rentabilidade do aluguel residencial (rental yield)

Série histórica do *rental yield* anualizado de imóveis residenciais (% a.a.)

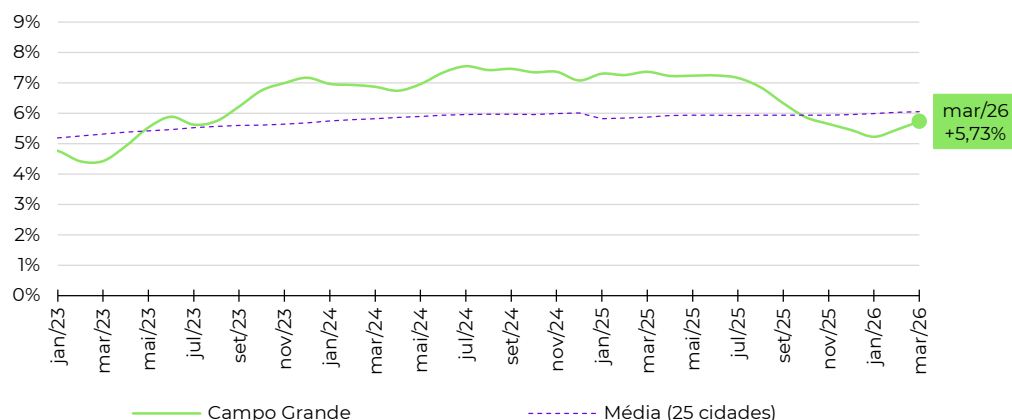

Fonte: Índice FipeZAP e IBGE. Nota (*): a Fipe não divulga informações detalhadas ou tabelas de preço médio por zona, distrito ou bairro. Em caso de dúvidas e outras solicitações: fipezap@fipe.org.br.

■ Informações socioeconômicas

População residente (2022)	650,9 mil pessoas
Área territorial (2022)	4.327,4 km ²
PIB per capita (2020)	R\$ 42.918 per capita
Quantidade de domicílios (2022)	232,2 mil domicílios
Quantidade de apartamentos (2022)	43,6 mil apartamentos
Renda média domiciliar (2023)	R\$ 6.682 por domicílio

Fonte: IBGE. Nota: renda média estimada pela Fipe com base em dados do IBGE.

■ Últimos resultados do Índice FipeZAP de Locação

Amostra (março/2026)	2.561 anúncios
Varição no mês (março/2026)	+0,96% ▲
Varição acumulada no ano (2026)	+3,79% ▲
Varição acumulada em 12 meses	+16,67% ▲
Preço médio (março/2026)	R\$ 48,35 / m ²
Rental yield (março/2026)	0,70% a.m./ 8,36% a.a.

Fonte: Índice FipeZAP.

■ Zonas, distritos ou bairros mais representativos no índice

Nível e variação média dos preços de locação de imóveis residenciais

	preço médio em março/2026	variação em 12 meses
DUQUE DE CAXIAS	R\$ 62,4 /m ²	+3,7%
DO QUILOMBO	R\$ 51,6 /m ²	+39,8%
CIDADE ALTA	R\$ 49,8 /m ²	+41,0%
JARDIM ACLIMACAO	R\$ 49,3 /m ²	+28,8%
DA GOIABEIRA	R\$ 48,5 /m ²	+22,0%
RIBEIRAO DO LIPA	R\$ 48,3 /m ²	+7,5%
AREA DE EXPANSAO URBANA	R\$ 43,1 /m ²	+21,5%
DO PORTO	R\$ 41,8 /m ²	+7,9%
CENTRO NORTE	R\$ 40,3 /m ²	+28,6%
DOS ARAES	R\$ 39,9 /m ²	+28,5%

■ Variação dos preços do aluguel residencial em 12 meses

Série histórica do comportamento dos preços de locação de imóveis residenciais (%)

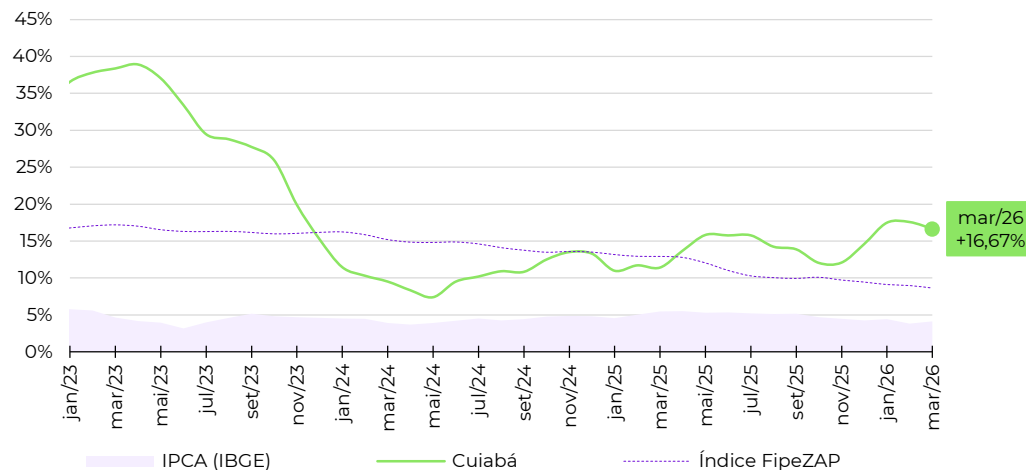

■ Evolução da rentabilidade do aluguel residencial (rental yield)

Série histórica do *rental yield* anualizado de imóveis residenciais (% a.a.)

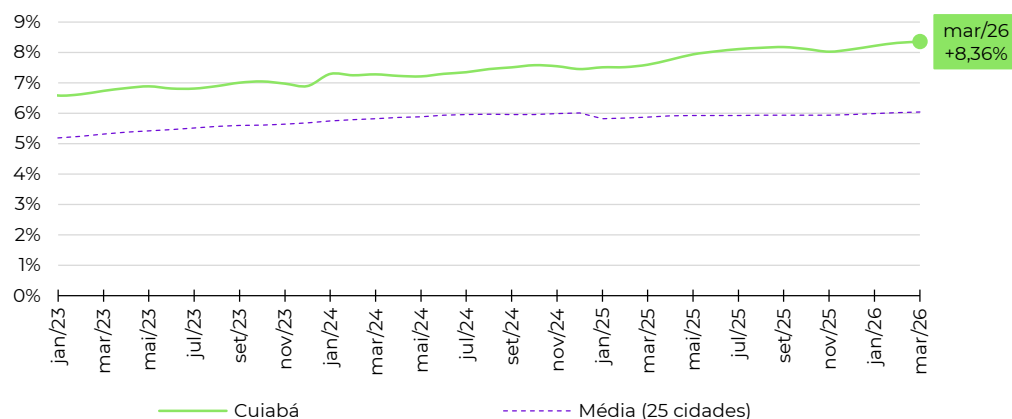

Fonte: Índice FipeZAP e IBGE. Nota (*): a Fipe não divulga informações detalhadas ou tabelas de preço médio por zona, distrito ou bairro. Em caso de dúvidas e outras solicitações: fipezap@fipe.org.br.

Informações socioeconômicas

População residente (2022)	602,8 mil pessoas
Área territorial (2022)	182,2 km ²
PIB per capita (2020)	R\$ 24.736 per capita
Quantidade de domicílios (2022)	218,5 mil domicílios
Quantidade de apartamentos (2022)	66,6 mil apartamentos
Renda média domiciliar (2023)	R\$ 5.932 por domicílio

Fonte: IBGE. Nota: renda média estimada pela Fipe com base em dados do IBGE.

Últimos resultados do Índice FipeZAP de Locação

Amostra (março/2026)	519 anúncios
Varição no mês (março/2026)	+6,53% ▲
Varição acumulada no ano (2026)	+7,06% ▲
Varição acumulada em 12 meses	+16,48% ▲
Preço médio (março/2026)	R\$ 34,02 / m ²
Rental yield (março/2026)	0,54% a.m./ 6,43% a.a.

Fonte: Índice FipeZAP.

Zonas, distritos ou bairros mais representativos no índice

Nível e variação média dos preços de locação de imóveis residenciais

	preço médio em março/2026	variação em 12 meses
ATALAIA	R\$ 46,1 /m ²	+61,8%
JARDINS	R\$ 43,0 /m ²	+36,6%
COROA DO MEIO	R\$ 33,9 /m ²	+33,1%
LUZIA	R\$ 32,2 /m ²	+28,6%
FAROLANDIA	R\$ 31,6 /m ²	+10,8%
INACIO BARBOSA	R\$ 29,9 /m ²	+18,2%
AEROPORTO	R\$ 28,5 /m ²	+2,8%
GRAGERU	R\$ 28,3 /m ²	+27,5%
ZONA DE EXPANSAO	R\$ 27,1 /m ²	+14,9%
JABOTIANA	R\$ 24,6 /m ²	+14,3%

Varição dos preços do aluguel residencial em 12 meses

Série histórica do comportamento dos preços de locação de imóveis residenciais (%)

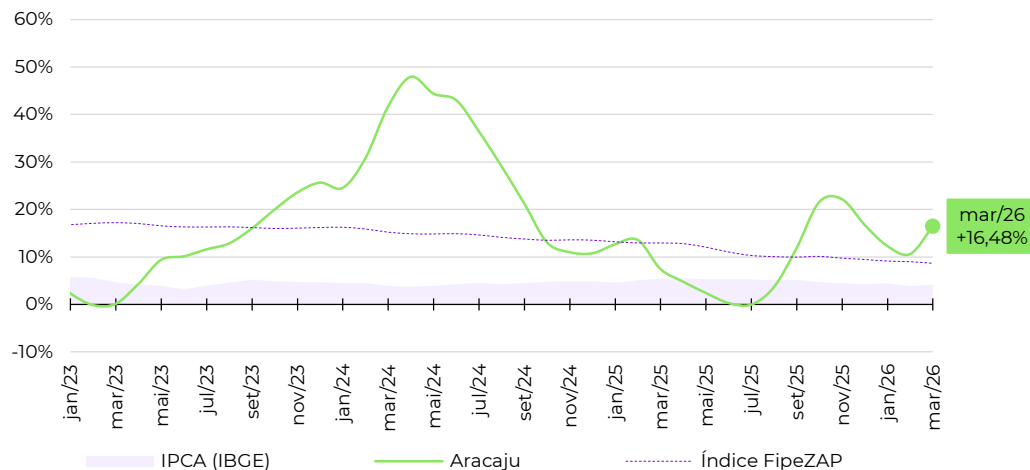

Evolução da rentabilidade do aluguel residencial (rental yield)

Série histórica do *rental yield* anualizado de imóveis residenciais (% a.a.)

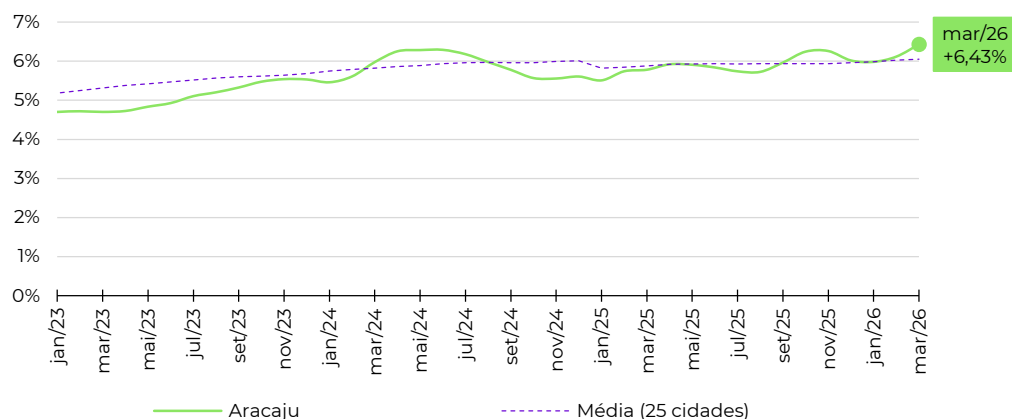

Fonte: Índice FipeZAP e IBGE. Nota (*): a Fipe não divulga informações detalhadas ou tabelas de preço médio por zona, distrito ou bairro. Em caso de dúvidas e outras solicitações: fipezap@fipe.org.br.

Informações socioeconômicas

População residente (2022)	833,9 mil pessoas
Área territorial (2022)	210,0 km ²
PIB per capita (2020)	R\$ 25,402 per capita
Quantidade de domicílios (2022)	296,2 mil domicílios
Quantidade de apartamentos (2022)	122,4 mil apartamentos
Renda média domiciliar (2023)	R\$ 6.618 por domicílio

Fonte: IBGE. Nota: renda média estimada pela Fipe com base em dados do IBGE.

Últimos resultados do Índice FipeZAP de Locação

Amostra (março/2026)	2.618 anúncios
Varição no mês (março/2026)	+1,31% ▲
Varição acumulada no ano (2026)	+3,87% ▲
Varição acumulada em 12 meses	+12,24% ▲
Preço médio (março/2026)	R\$ 50,40 / m ²
Rental yield (março/2026)	0,57% a.m./ 6,86% a.a.

Fonte: Índice FipeZAP.

Zonas, distritos ou bairros mais representativos no índice

Nível e variação média dos preços de locação de imóveis residenciais

	preço médio em março/2026	variação em 12 meses
CABO BRANCO	R\$ 58,4 /m ²	+10,9%
JARDIM OCEANIA	R\$ 56,3 /m ²	+7,2%
MIRAMAR	R\$ 55,1 /m ²	+30,2%
BESSA	R\$ 52,9 /m ²	+12,0%
MANAIRA	R\$ 51,8 /m ²	+18,3%
ALTIPLANO CABO BRANCO	R\$ 50,5 /m ²	+18,6%
AERoclUBE	R\$ 46,8 /m ²	+21,0%
PORTAL DO SOL	R\$ 38,8 /m ²	+16,5%
BANCARIOS	R\$ 35,4 /m ²	+14,6%
JARDIM CIDADE UNIVERSITARIA	R\$ 28,5 /m ²	+7,3%

Varição dos preços do aluguel residencial em 12 meses

Série histórica do comportamento dos preços de locação de imóveis residenciais (%)

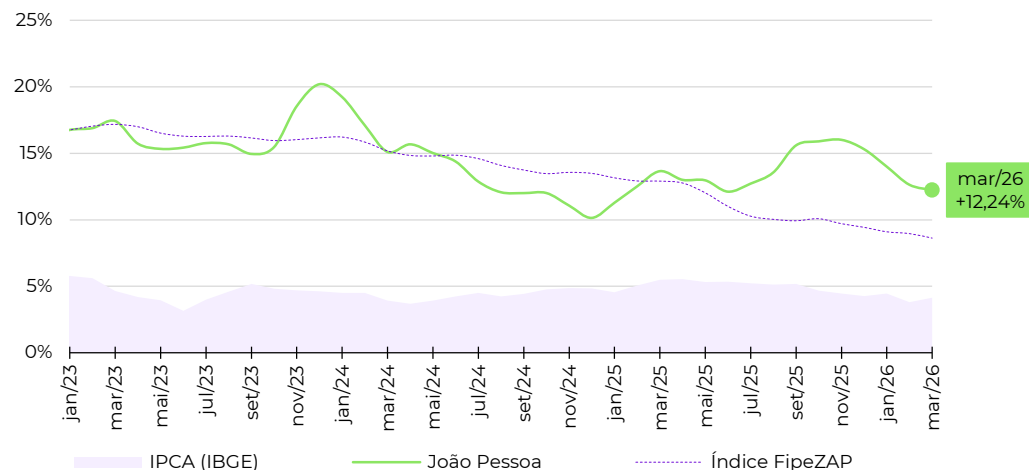

Evolução da rentabilidade do aluguel residencial (rental yield)

Série histórica do *rental yield* anualizado de imóveis residenciais (% a.a.)

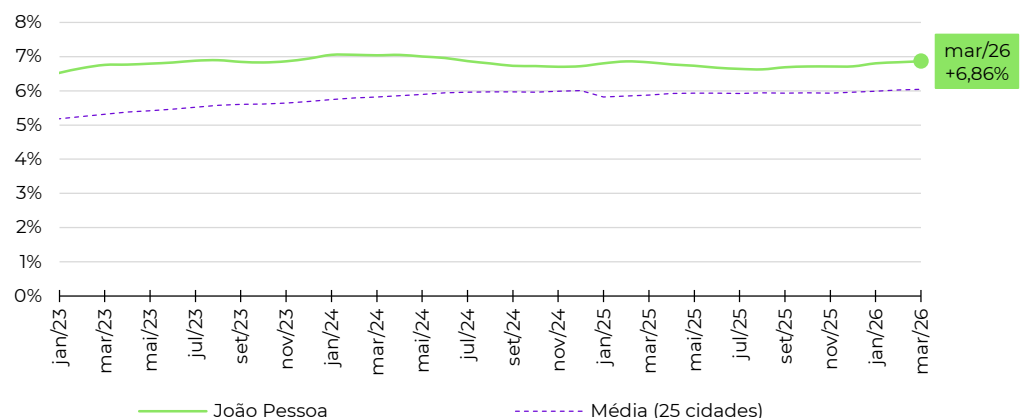

Fonte: Índice FipeZAP e IBGE. Nota (*): a Fipe não divulga informações detalhadas ou tabelas de preço médio por zona, distrito ou bairro. Em caso de dúvidas e outras solicitações: fipezap@fipe.org.br.

■ Informações socioeconômicas

População residente (2022)	957,9 mil pessoas
Área territorial (2022)	509,3 km ²
PIB per capita (2020)	R\$ 22.307 per capita
Quantidade de domicílios (2022)	335,8 mil domicílios
Quantidade de apartamentos (2022)	77,4 mil apartamentos
Renda média domiciliar (2023)	R\$ 4.229 por domicílio

Fonte: IBGE. Nota: renda média estimada pela Fipe com base em dados do IBGE.

■ Últimos resultados do Índice FipeZAP de Locação

Amostra (março/2026)	2.353 anúncios
Varição no mês (março/2026)	+1,35% ▲
Varição acumulada no ano (2026)	+4,66% ▲
Varição acumulada em 12 meses	+10,17% ▲
Preço médio (março/2026)	R\$ 57,40 / m ²
Rental yield (março/2026)	0,58% a.m./ 6,93% a.a.

Fonte: Índice FipeZAP.

■ Zonas, distritos ou bairros mais representativos no índice

Nível e variação média dos preços de locação de imóveis residenciais

	preço médio em março/2026	variação em 12 meses
PAJUCARA	R\$ 71,6 / m ²	+8,9%
JATIUCA	R\$ 60,9 / m ²	+9,6%
PONTA VERDE	R\$ 60,9 / m ²	+11,4%
JACARECICA	R\$ 58,7 / m ²	-4,1%
CRUZ DAS ALMAS	R\$ 58,2 / m ²	+8,3%
POCO	R\$ 54,9 / m ²	+14,5%
FAROL	R\$ 48,1 / m ²	+12,6%
MANGABEIRAS	R\$ 48,0 / m ²	+1,6%
SERRARIA	R\$ 39,1 / m ²	+12,1%
GRUTA DE LOURDES	R\$ 38,9 / m ²	+4,5%

■ Variação dos preços do aluguel residencial em 12 meses

Série histórica do comportamento dos preços de locação de imóveis residenciais (%)

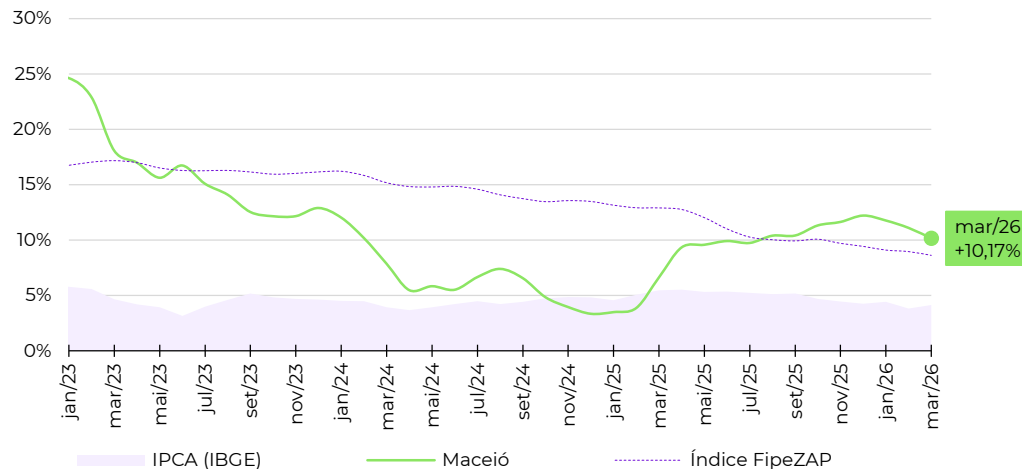

■ Evolução da rentabilidade do aluguel residencial (rental yield)

Série histórica do *rental yield* anualizado de imóveis residenciais (% a.a.)

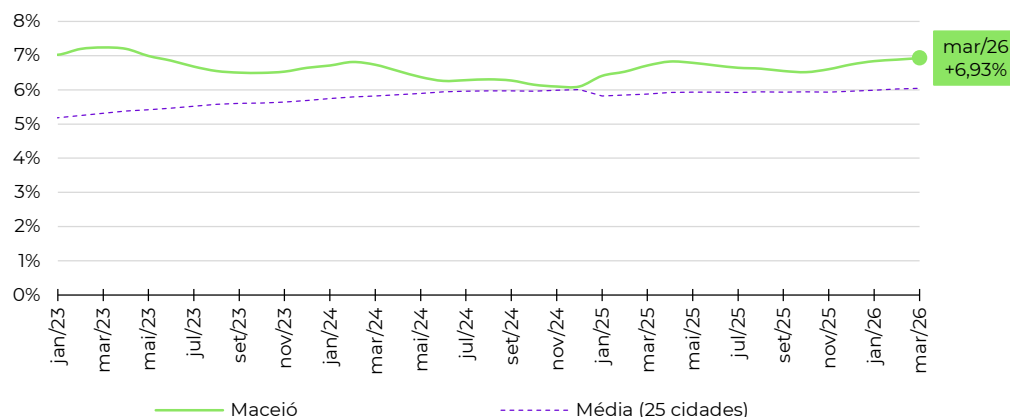

Fonte: Índice FipeZAP e IBGE. Nota (*): a Fipe não divulga informações detalhadas ou tabelas de preço médio por zona, distrito ou bairro. Em caso de dúvidas e outras solicitações: fipezap@fipe.org.br.

■ Informações socioeconômicas

População residente (2022)	751,3 mil pessoas
Área territorial (2022)	167,4 km ²
PIB per capita (2020)	R\$ 25.525 per capita
Quantidade de domicílios (2022)	270,0 mil domicílios
Quantidade de apartamentos (2022)	58,9 mil apartamentos
Renda média domiciliar (2023)	R\$ 5.761 por domicílio

Fonte: IBGE. Nota: renda média estimada pela Fipe com base em dados do IBGE.

■ Últimos resultados do Índice FipeZAP de Locação

Amostra (março/2026)	1.564 anúncios
Varição no mês (março/2026)	-0,47% ▼
Varição acumulada no ano (2026)	+4,22% ▲
Varição acumulada em 12 meses	+10,10% ▲
Preço médio (março/2026)	R\$ 41,66 /m ²
Rental yield (março/2026)	0,63% a.m./ 7,59% a.a.

Fonte: Índice FipeZAP.

■ Zonas, distritos ou bairros mais representativos no índice

Nível e variação média dos preços de locação de imóveis residenciais

	preço médio em março/2026	variação em 12 meses
PONTA NEGRA	R\$ 51,3 /m ²	+1,0%
PETROPOLIS	R\$ 44,3 /m ²	+18,8%
CAPIM MACIO	R\$ 43,0 /m ²	+15,2%
LAGOA NOVA	R\$ 40,4 /m ²	+6,0%
TIROL	R\$ 38,8 /m ²	+17,5%
CANDELARIA	R\$ 37,9 /m ²	+6,8%
NEOPOLIS	R\$ 36,8 /m ²	+7,7%
BARRO VERMELHO	R\$ 35,9 /m ²	+5,4%
PITIMBU	R\$ 33,1 /m ²	+5,7%
ALECRIM	R\$ 27,2 /m ²	0,0%

■ Variação dos preços do aluguel residencial em 12 meses

Série histórica do comportamento dos preços de locação de imóveis residenciais (%)

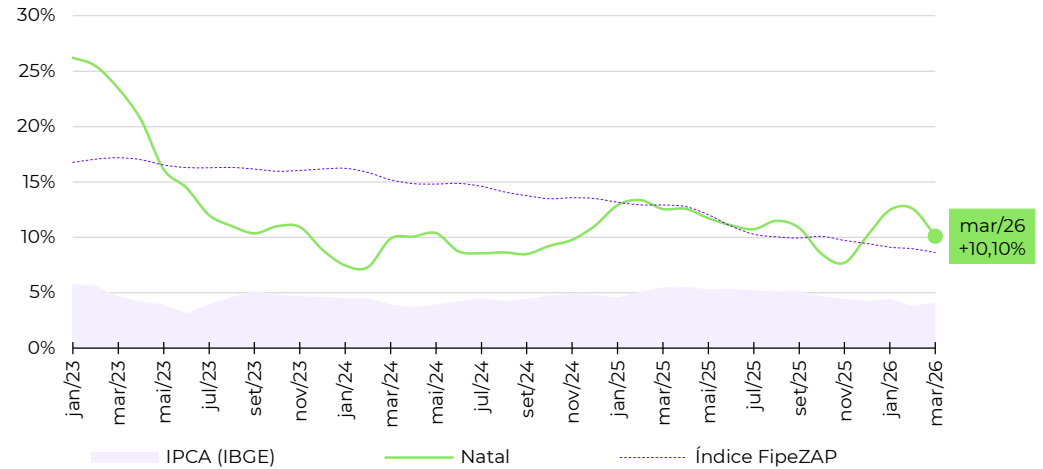

■ Evolução da rentabilidade do aluguel residencial (rental yield)

Série histórica do *rental yield* anualizado de imóveis residenciais (% a.a.)

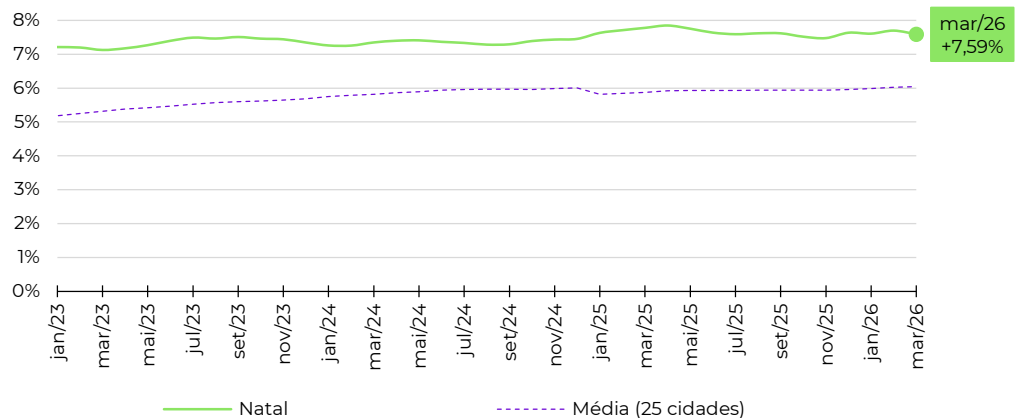

Fonte: Índice FipeZAP e IBGE. Nota (*): a Fipe não divulga informações detalhadas ou tabelas de preço médio por zona, distrito ou bairro. Em caso de dúvidas e outras solicitações: fipezap@fipe.org.br.

Informações socioeconômicas

População residente (2022)	1.037,8 mil pessoas
Área territorial (2022)	583,1 km ²
PIB per capita (2020)	R\$ 29.824 per capita
Quantidade de domicílios (2022)	348,7 mil domicílios
Quantidade de apartamentos (2022)	62,6 mil apartamentos
Renda média domiciliar (2023)	R\$ 3.908 por domicílio

Fonte: IBGE. Nota: renda média estimada pela Fipe com base em dados do IBGE.

Últimos resultados do Índice FipeZAP de Locação

Amostra (março/2026)	2.834 anúncios
Varição no mês (março/2026)	-1,24% ▼
Varição acumulada no ano (2026)	-1,00% ▼
Varição acumulada em 12 meses	+5,75% ▲
Preço médio (março/2026)	R\$ 57,01 / m ²
Rental yield (março/2026)	0,63% a.m./ 7,61% a.a.

Fonte: Índice FipeZAP.

Zonas, distritos ou bairros mais representativos no índice

Nível e variação média dos preços de locação de imóveis residenciais

	preço médio em março/2026	variação em 12 meses
PONTA DO FAROL	R\$ 74,9 /m ²	+14,8%
PONTA D'AREIA	R\$ 74,0 /m ²	+10,1%
QUINTAS DO CALHAU	R\$ 71,1 /m ²	0,0%
CALHAU	R\$ 67,5 /m ²	+7,3%
RENASCENCA	R\$ 56,7 /m ²	+3,1%
OLHO D'AGUA	R\$ 51,3 /m ²	+5,2%
CALHAU - LOTEAMENTO ALTEROSA	R\$ 48,7 /m ²	-0,8%
COHAMAMA	R\$ 48,0 /m ²	+13,8%
TURU	R\$ 39,2 /m ²	+7,1%
ANGELIM	R\$ 39,0 /m ²	-2,4%

Varição dos preços do aluguel residencial em 12 meses

Série histórica do comportamento dos preços de locação de imóveis residenciais (%)

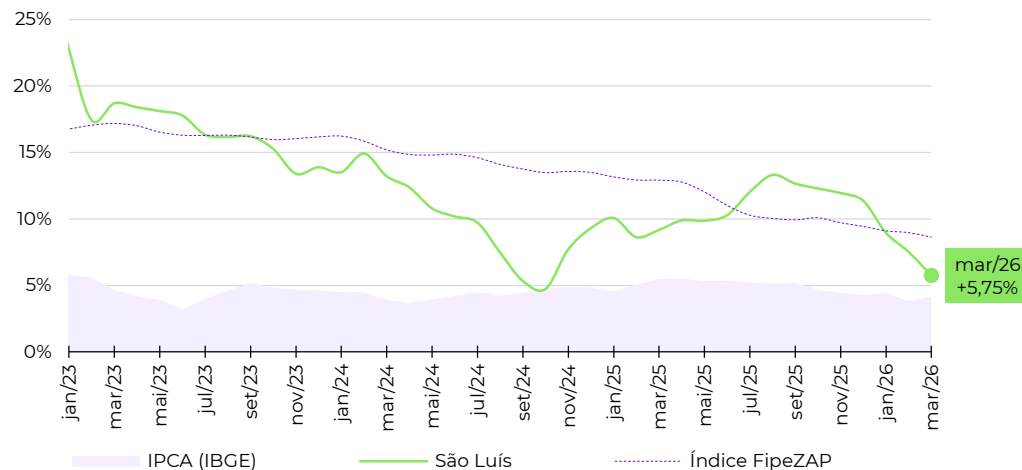

Evolução da rentabilidade do aluguel residencial (rental yield)

Série histórica do *rental yield* anualizado de imóveis residenciais (% a.a.)

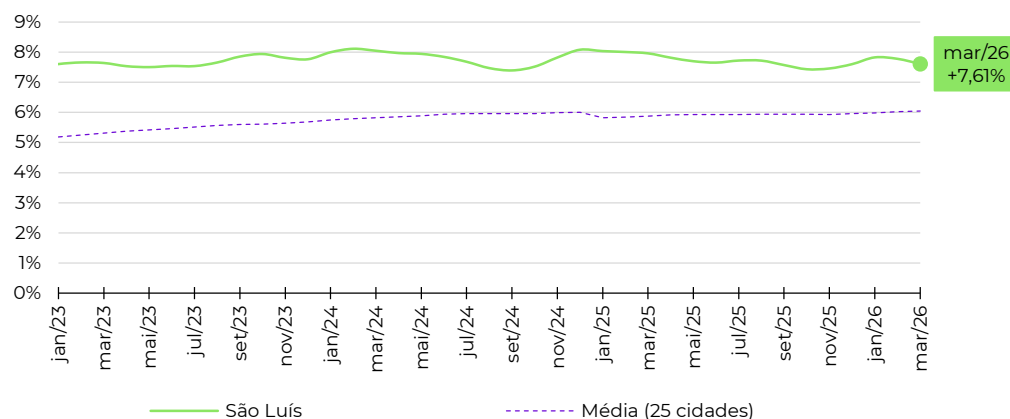

Fonte: Índice FipeZAP e IBGE. Nota (*): a Fipe não divulga informações detalhadas ou tabelas de preço médio por zona, distrito ou bairro. Em caso de dúvidas e outras solicitações: fipezap@fipe.org.br.

Informações socioeconômicas

População residente (2022)	866,3 mil pessoas
Área territorial (2022)	1.391,3 km ²
PIB per capita (2020)	R\$ 24.858 per capita
Quantidade de domicílios (2022)	279,9 mil domicílios
Quantidade de apartamentos (2022)	41,3 mil apartamentos
Renda média domiciliar (2023)	R\$ 6.537 por domicílio

Fonte: IBGE. Nota: renda média estimada pela Fipe com base em dados do IBGE.

Últimos resultados do Índice FipeZAP de Locação

Amostra (março/2026)	1.354 anúncios
Varição no mês (março/2026)	+0,47% ▲
Varição acumulada no ano (2026)	-0,12% ▼
Varição acumulada em 12 meses	+16,51% ▲
Preço médio (março/2026)	R\$ 29,65 / m ²
Rental yield (março/2026)	0,50% a.m./ 6,02% a.a.

Fonte: Índice FipeZAP.

Zonas, distritos ou bairros mais representativos no índice

Nível e variação média dos preços de locação de imóveis residenciais

	preço médio em março/2026	variação em 12 meses
PLANALTO	R\$ 52,0 /m ²	+100,9%
JOQUEI	R\$ 39,6 /m ²	+9,9%
SAO CRISTOVAO	R\$ 34,3 /m ²	+8,7%
FATIMA	R\$ 33,0 /m ²	0,0%
HORTO	R\$ 31,3 /m ²	+15,6%
URUGUAI	R\$ 30,4 /m ²	+37,1%
CRISTO REI	R\$ 27,8 /m ²	+1,5%
ININGA	R\$ 26,1 /m ²	+12,7%
SANTA ISABEL	R\$ 22,9 /m ²	-5,6%
CENTRO	R\$ 20,9 /m ²	+23,8%

Varição dos preços do aluguel residencial em 12 meses

Série histórica do comportamento dos preços de locação de imóveis residenciais (%)

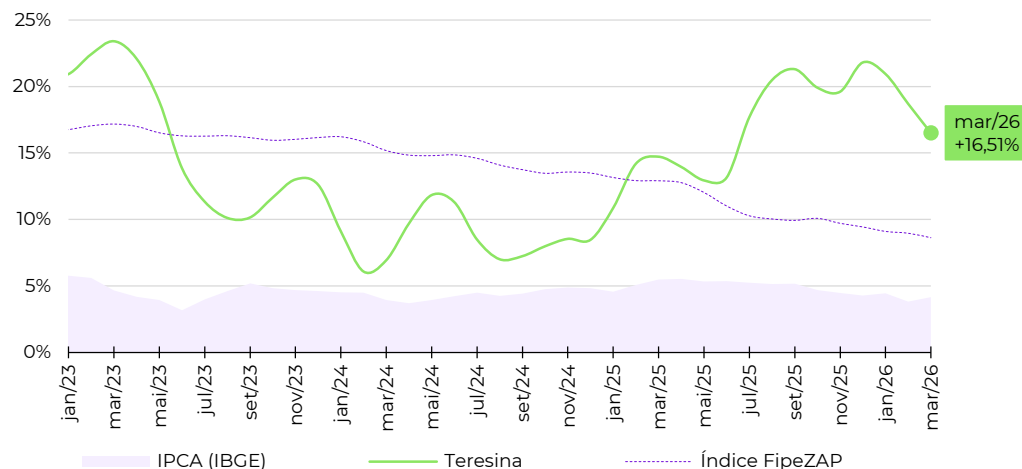

Evolução da rentabilidade do aluguel residencial (rental yield)

Série histórica do *rental yield* anualizado de imóveis residenciais (% a.a.)

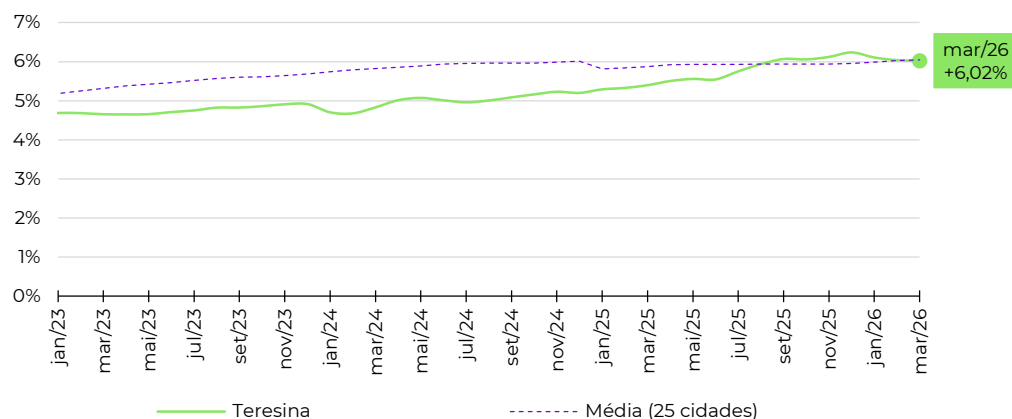

Fonte: Índice FipeZAP e IBGE. Nota (*): a Fipe não divulga informações detalhadas ou tabelas de preço médio por zona, distrito ou bairro. Em caso de dúvidas e outras solicitações: fipezap@fipe.org.br.

■ Informações socioeconômicas

População residente (2022)	1.303,4 mil pessoas
Área territorial (2022)	1.059,5 km ²
PIB per capita (2020)	R\$ 20.562 per capita
Quantidade de domicílios (2022)	423,0 mil domicílios
Quantidade de apartamentos (2022)	69,4 mil apartamentos
Renda média domiciliar (2023)	R\$ 6.381 por domicílio

Fonte: IBGE. Nota: renda média estimada pela Fipe com base em dados do IBGE.

■ Últimos resultados do Índice FipeZAP de Locação

Amostra (março/2026)	3.468 anúncios
Varição no mês (março/2026)	-0,39% ▼
Varição acumulada no ano (2026)	+2,52% ▲
Varição acumulada em 12 meses	+13,97% ▲
Preço médio (março/2026)	R\$ 63,55 / m ²
Rental yield (março/2026)	0,69% a.m./ 8,27% a.a.

Fonte: Índice FipeZAP.

■ Zonas, distritos ou bairros mais representativos no índice

Nível e variação média dos preços de locação de imóveis residenciais

	preço médio em março/2026	variação em 12 meses
JURUNAS	R\$ 71,4 / m ²	+3,3%
UMARIZAL	R\$ 70,1 / m ²	+7,6%
MARCO	R\$ 67,8 / m ²	+18,3%
CREMACAO	R\$ 66,1 / m ²	+29,4%
SAO BRAS	R\$ 65,3 / m ²	+24,1%
BATISTA CAMPOS	R\$ 64,7 / m ²	+22,2%
NAZARE	R\$ 63,1 / m ²	+0,2%
PEDREIRA	R\$ 62,3 / m ²	+12,8%
MARAMBAIA	R\$ 53,5 / m ²	+7,3%
CAMPINA	R\$ 40,8 / m ²	-7,0%

Fonte: Índice FipeZAP e IBGE. Nota (*): a Fipe não divulga informações detalhadas ou tabelas de preço médio por zona, distrito ou bairro. Em caso de dúvidas e outras solicitações: fipezap@fipe.org.br.

■ Variação dos preços do aluguel residencial em 12 meses

Série histórica do comportamento dos preços de locação de imóveis residenciais (%)

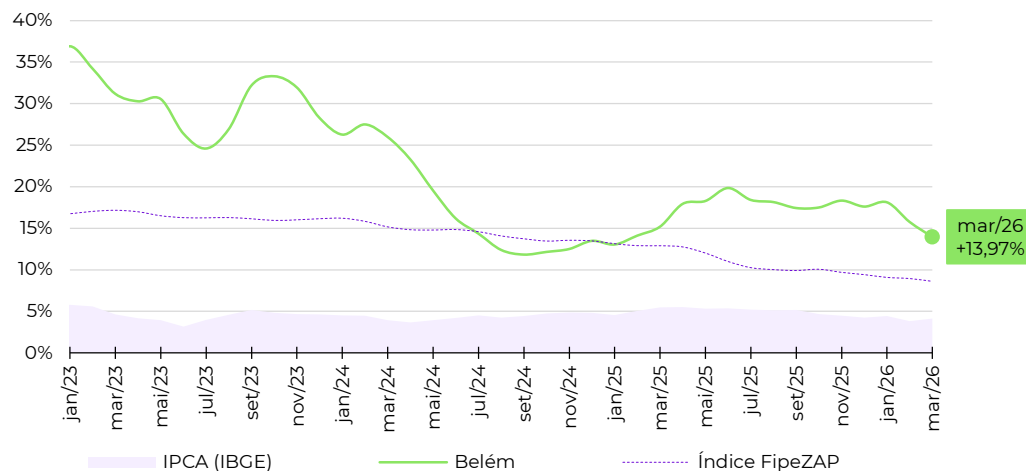

■ Evolução da rentabilidade do aluguel residencial (rental yield)

Série histórica do *rental yield* anualizado de imóveis residenciais (% a.a.)

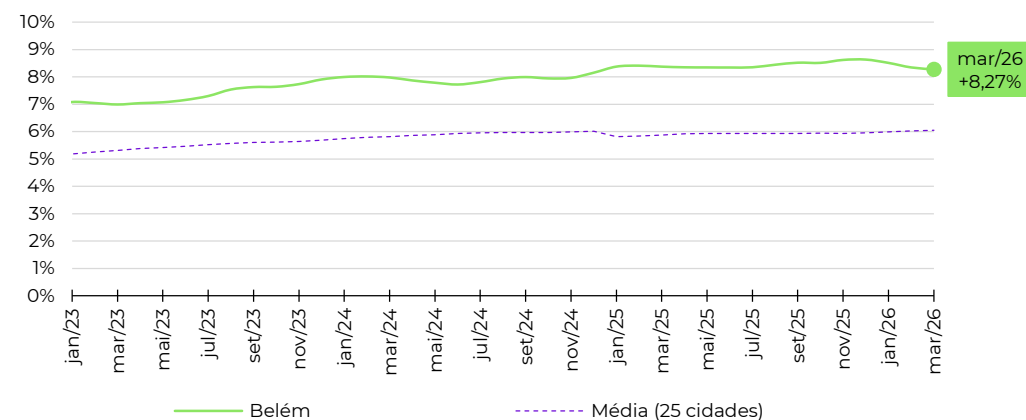

■ Informações socioeconômicas

População residente (2022)	2.063,7 mil pessoas
Área territorial (2022)	11.401,1 km ²
PIB per capita (2020)	R\$ 41.345 per capita
Quantidade de domicílios (2022)	630,1 mil domicílios
Quantidade de apartamentos (2022)	105,1 mil apartamentos
Renda média domiciliar (2023)	R\$ 4.425 por domicílio

Fonte: IBGE. Nota: renda média estimada pela Fipe com base em dados do IBGE.

■ Últimos resultados do Índice FipeZAP de Locação

Amostra (março/2026)	3.262 anúncios
Variação no mês (março/2026)	+3,60% ▲
Variação acumulada no ano (2026)	+10,12% ▲
Variação acumulada em 12 meses	+5,20% ▲
Preço médio (março/2026)	R\$ 52,63 / m ²
Rental yield (março/2026)	0,70% a.m./ 8,40% a.a.

Fonte: Índice FipeZAP.

■ Zonas, distritos ou bairros mais representativos no índice

Nível e variação média dos preços de locação de imóveis residenciais

	preço médio em março/2026	variação em 12 meses
ADRIANOPOLIS	R\$ 66,9 / m ²	+11,7%
ALEIXO	R\$ 63,6 / m ²	+19,5%
PONTA NEGRA	R\$ 55,9 / m ²	+4,1%
NOSSA SENHORA DAS GRACAS	R\$ 53,6 / m ²	+0,8%
CHAPADA	R\$ 51,8 / m ²	+42,4%
DOM PEDRO I	R\$ 49,8 / m ²	+7,0%
PARQUE 10 DE NOVEMBRO	R\$ 45,7 / m ²	-4,4%
JAPIIM	R\$ 43,3 / m ²	+28,3%
CENTRO	R\$ 41,3 / m ²	-9,1%
FLORES	R\$ 40,3 / m ²	-8,6%

■ Variação dos preços do aluguel residencial em 12 meses

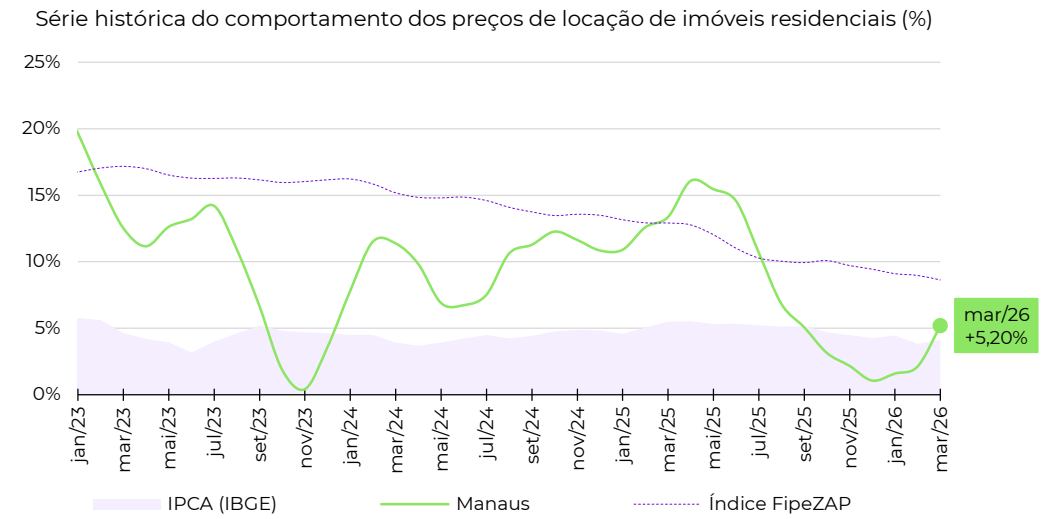

■ Evolução da rentabilidade do aluguel residencial (rental yield)

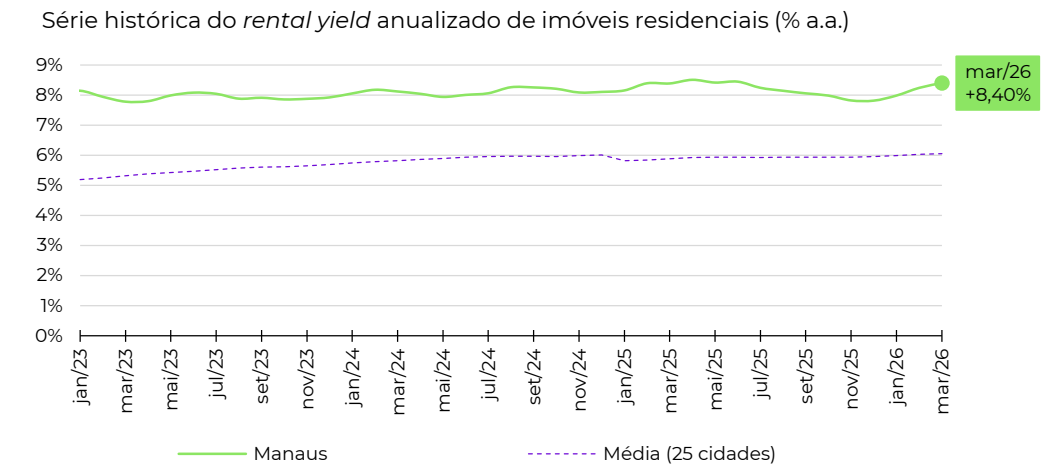

Fonte: Índice FipeZAP e IBGE. Nota (*): a Fipe não divulga informações detalhadas ou tabelas de preço médio por zona, distrito ou bairro. Em caso de dúvidas e outras solicitações: fipezap@fipe.org.br.

fipe

zap

ÍNDICE

fipe zap

DE PREÇOS DE IMÓVEIS ANUNCIADOS

metodologia, informes e séries históricas: www.fipe.org.br

outras informações e indicadores: www.fipezap.com.br

contato: fipezap@fipe.org.br